

Revision der Ortsplanung Änderungen Bauzonenplan

Änderungen gegenüber 1. öffentlicher Auflage

Auflageexemplar
Planaufgabe vom 6. Mai bis 4. Juni 2024
Der Verwaltungsleiter:

Situation 1:3'000
Wohnzone, 2-geschossig

| Index | Datum | Änderungen | gez. gepr. gen. | Oensingen, 01.03.2024 | geprüft: | genehmigt: |
|-------|-------|------------|-----------------|--------------------------|-------------------------------|-------------------------------|
| | | | | | gezeichnet: mwy | Plan Nr. |
| | | | | | user: mwy | 21627 / 36 |
| | | | | | gedruckt: 02.05.2024 09:40:12 | |
| | | | | | AV-Grundlage vom: | wird wöchentlich aktualisiert |



Genehmigungsinhalt

| Lärmempfindlichkeitsstufen | | |
|----------------------------|--------|-------|
| ES II | ES III | ES IV |
| | | |
| | | |

Bauzonen

Wohnzone, 2-geschossig a

W2a

Wohnzone, 2-geschossig b

W2b

Orientierungsinhalt

| Lärmempfindlichkeitsstufen | | |
|----------------------------|--------|-------|
| ES II | ES III | ES IV |
| | | |
| | | |
| | | |

Bauzonen

Wohnzone, 3-geschossig

W3

Zone für öffentliche Bauten und Anlagen, 3-geschossig

öBA3

Freihaltezone

F

- Geplante Strassenlinie
- Geschützter Einzelbaum
- Erhaltenswertes Gebäude
- Geschütztes Objekt (gemäss Amt für Denkmalpflege und Archäologie)
- Geschützte archäologische Fundstelle (gemäss Amt für Denkmalpflege und Archäologie)
- Hecken und Uferbestockung (auf der Grundlage der amtlichen Vermessung angepasst) / mit Heckenfeststellung
- Wald (gemäss Waldplan AWJF) / mit Waldfeststellung
- Wald (Jurasschutzzone überlagert, gemäss Waldplan AWJF) / mit Waldfeststellung
- Gewässer / Gewässer überdeckt, eingedolt (gemäss amtlicher Vermessung)



2. öffentliche Auflage vom 6. Mai bis 4. Juni 2024

Beschlossen vom Gemeinderat Hägendorf

Hägendorf, 22. April 2024

Der Gemeindepräsident:

Der Verwaltungsleiter:

Genehmigt vom Regierungsrat des Kantons Solothurn

mit RRB Nr. vom

Publikation des Regierungsratsbeschluss im Amtsblatt vom

Der Staatsschreiber :

Situation 1:3'000

Gebiete Wohnzone W2a - Wohnzone W2b

Stand 1. öffentliche Auflage

Orientierungsinhalt

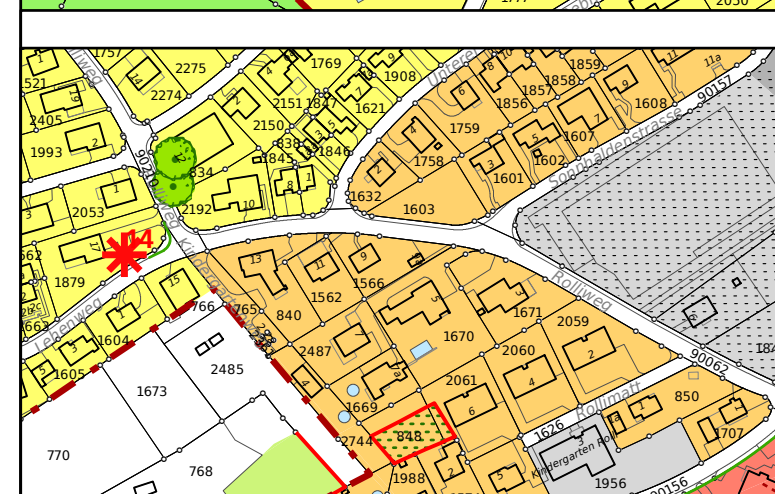
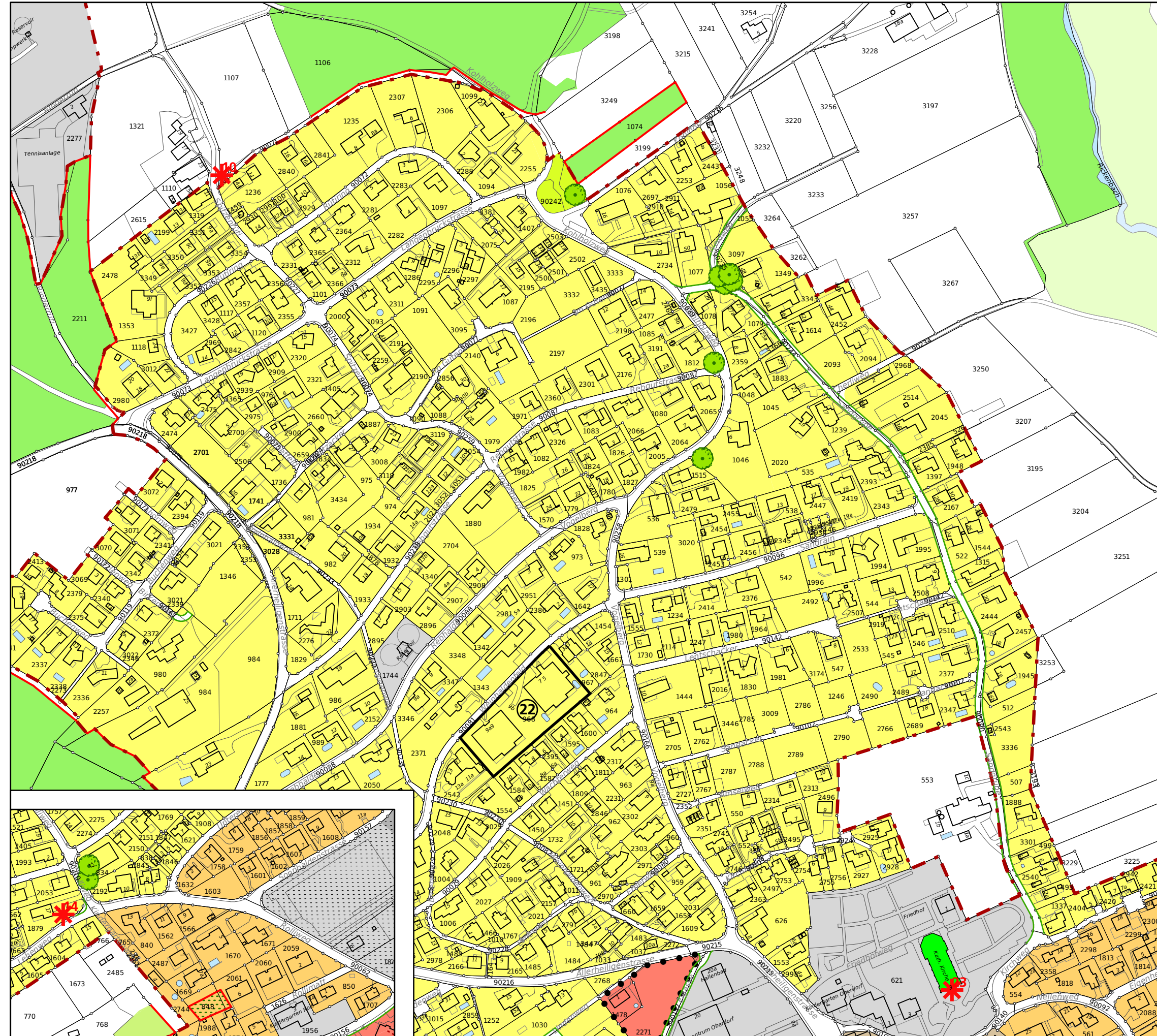

2. öffentliche Auflage

**Genehmigungsinhalt Wohnzonen W2a / W2b:
Bestätigung Perimeter / Abgrenzung W2a und W2b gemäss rechtsgültiger Ortsplanung**

Genehmigungsinhalt

