



Revision der Ortsplanung Strassenklassierungsplan

Situation 1:2'500 orientierend

Index	Datum	Änderungen	gez.	gepr.	gen.	Darstellungen, 18.11.2021	geprüft:	genehmigt:
						gezeichnet: mvy	Plan Nr.	
						Grösse: 84 x 119	21627 / 15	
						user: mvy	gezeichnet:	02.09.2024 13:25:54
						AV-Grundlage vom:		wird wöchentlich aktualisiert

www.bsb-partner.ch

Basel	Tel. 061 264 19 20	Grenchen	Tel. 032 654 59 30
Bern	Tel. 061 261 00 13	Langnau E.	Tel. 034 420 16 20
Blonay	Tel. 032 671 22 22	Oensingen	Tel. 062 388 38 38
Burgdorf	Tel. 034 420 16 20	Solothurn	Tel. 032 671 22 22

bsb
BSB + Partner
Ingenieure und Planer

- ### Legende
- Geplante Strassenlinien
 - - - Entlastung Region Olten ERO+ (Frey + Gnehm Ingenieure AG, April 2017)
 - Öffentliche Sammelstrasse
 - Öffentliche Erschliessungsstrasse
 - Öffentlicher Fussweg und Trottoir
 - Öffentlicher Fuss- und Radweg
 - Private Erschliessungsstrasse
 - / / / Erschliessungskorridor (langfristig)
 - Übriges Strassenareal
 - - - Bauzonengrenze
 - Hecken und Uferbestockung (auf der Grundlage der amtlichen Vermessung angepasst) mit Heckenfeststellung
 - Wald (gemäss Waldplan AWJF) / mit Waldfeststellung
 - Wald (Jurasschutzzone überlagert, gemäss Waldplan AWJF) / mit Waldfeststellung
 - Gewässer / Gewässer überdeckt, eingedolt (gemäss amtlicher Vermessung)
 - Gemeindegrenze

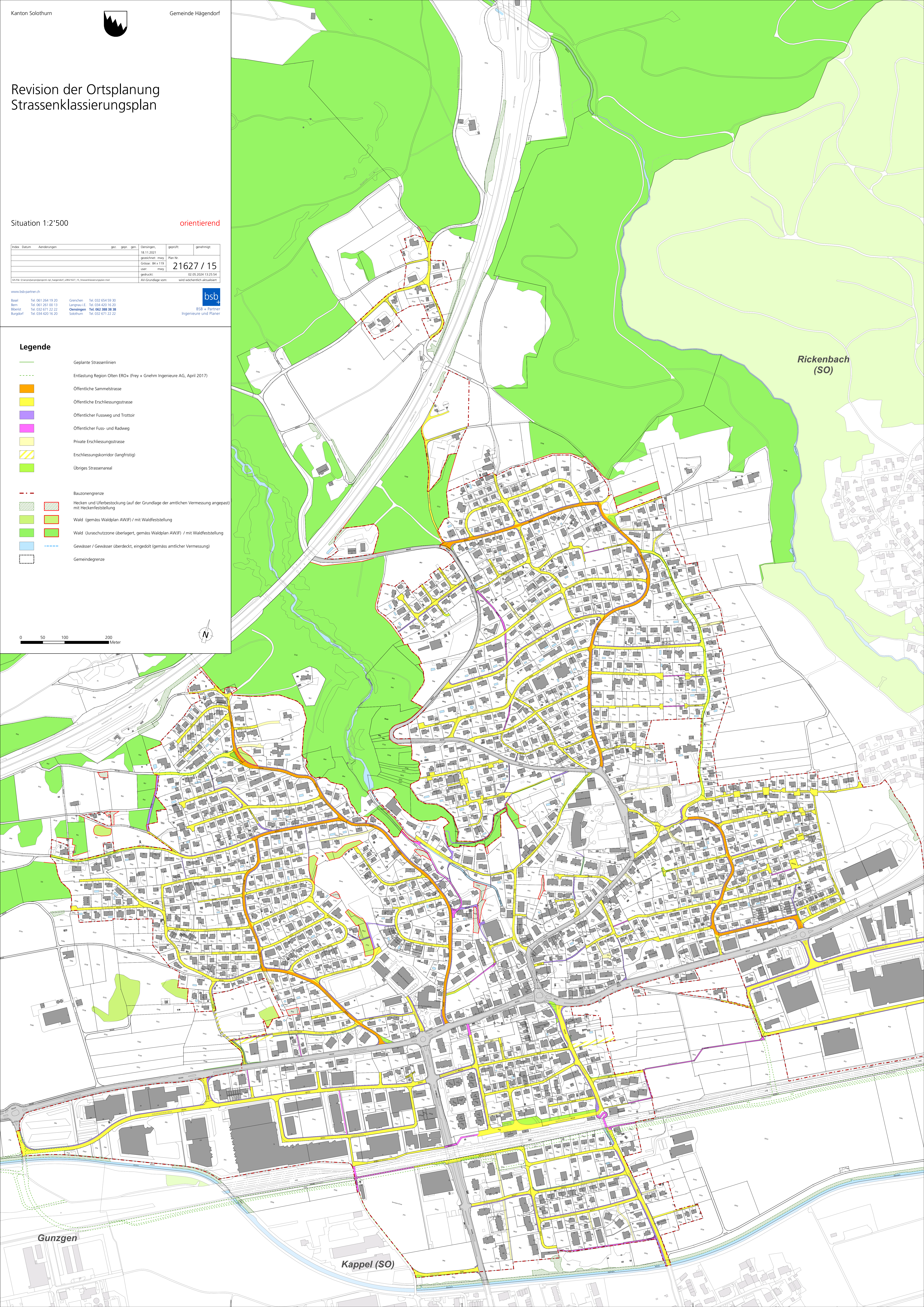
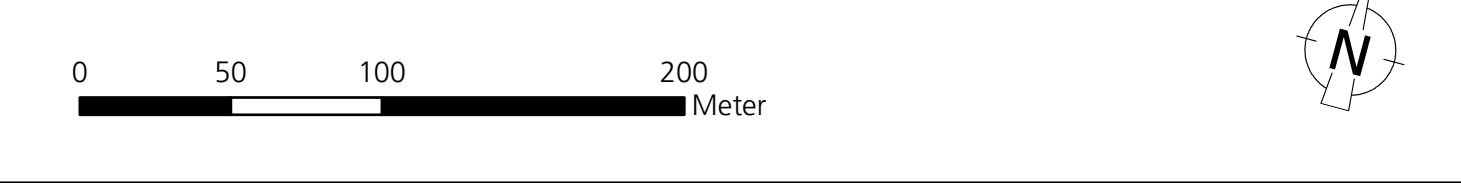

Rickenbach (SO)

Gunzgen

Kappel (SO)