



**EINWOHNER
GEMEINDE
HÄGENDORF**

Jahresrechnung 2023

Gemeinderat

6. Mai 2024

Gemeindeversammlung

20. Juni 2024

Inhaltsverzeichnis

Titelblatt		Seite
Bericht und Antrag		
1	Bericht Gemeinderat	5 - 7
2	Erklärung Finanzverwaltung	8
3	Bestätigungsbericht Rechnungsprüfungskommission / Revisionsstelle	9 - 10
4	Antrag und Beschluss	11 - 12
Jahresrechnung - Finanzbericht		
5	Finanzierung	13 - 15
6	Erfolgsrechnung	16 - 21
7	Investitionsrechnung	22 - 23
8	Bilanz	24 - 25
9	Geldflussrechnung	26 - 27
10	Anhang	
Grundlagen und Grundsätze der Rechnungslegung		
A0	Angewandtes Regelwerk und Abweichungen	28
A0	Rechnungslegungsgrundsätze, Bilanzierungs- und Bewertungsvorschriften	29
Finanzinformationen		
A1	Finanzanlagen / Wertschriften	30
A2	Anlagespiegel	31
A2.1	Liegenschaftsverzeichnis Finanzvermögen	32
A3	Beteiligungsspiegel	33
A4	Brandversicherungswerte	34
A5	Angaben über eigene ausgegebene Anleihen	35
A6	Rückstellungsspiegel	36

A7	Eigenkapitalnachweis und Ausweis Werterhalt	37 - 38
A8	Gewährleistungsspiegel	39
A9	Verpflichtungen für Rückzahlungen Bevorschussungen	40
A10	Nicht bilanzierte Leasingverpflichtungen	41
A11	Sonderrechnungen (falls nicht bilanziert)	42
A12	Ergänzende Sachgruppengliederung (falls Leitgemeinde)	43
Kreditwesen		
A13	Nachtragskreditkontrolle	44 - 46
A14	Verpflichtungskreditkontrolle	47
Finanzkennzahlen		
A15	Finanzkennzahlen	48 - 50

Jahresrechnung - Details zum Finanzbericht

11	Erfolgsrechnung	52 - 88
12	Investitionsrechnung	89 - 98
13	Bilanz	99 - 106

Bericht und Antrag

Bericht Gemeinderat

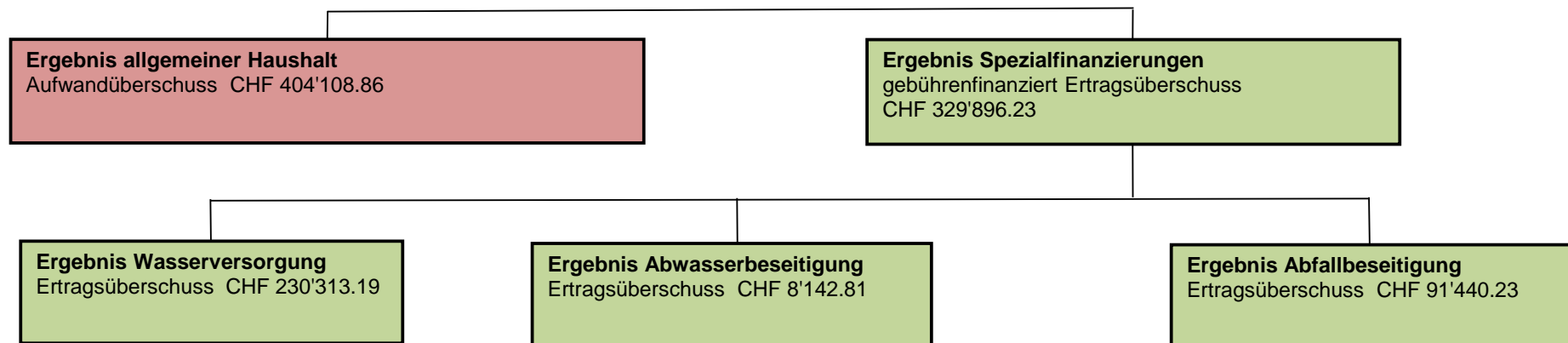

Erfolgsrechnung

Die Jahresrechnung 2023 schliesst mit einem Aufwandüberschuss von CHF 404'108.86 ab. Budgetiert war ein Aufwandsüberschuss von CHF 1'468'800. Dies ergibt eine Verbesserung ggü. Budget 2023 von rund CHF 1'064'690.00

Der sorgsame Umgang mit unseren Finanzen durch alle Beteiligten führte erfreulicherweise in diversen Bereichen zu massgeblichen Einsparungen. Dies in den Bereichen "Verwaltung" (-104'500), "Bildung" (-322'100), "Gesundheit" (-104'117), "Soziale Sicherheit" (-132'789), "Verkehr" (-222'555) und "Umweltschutz und Raumordnung" (-119'353). Zudem konnte ein um rund CHF 87'000 höherer Steuerertrag ggü. Budget verbucht werden.

Lediglich in den Bereichen "Öffentliche Ordnung, Sicherheit und Verteidigung" (+12'422) "Kultur, Sport und Freizeit, Kirche" (+10'449) und "Volkswirtschaft" (+5'125) mussten wir kleinere Mehraufwände zur Kenntnis nehmen.

Die Ertragsüberschüsse der Spezialfinanzierungen werden den entsprechenden Eigenkapitalien zugewiesen. Durch diese Ergebnisse ergeben sich folgende zweckgebundene Eigenkapitalien: Wasserversorgung CHF 3'558'373.65 / Abwasserbeseitigung CHF 1'211'991.97 / Abfallbeseitigung CHF 384'274.27

Das Total der Nachtragskredite (siehe Seiten 44-46) beträgt CHF 1'675'346.70. Die dringlichen und gebundenen Nachtragskredite in der Höhe von CHF 1'186'283.74 werden von der Gemeindeversammlung zur Kenntnis genommen. Die in der Kompetenz des Gemeinderates liegenden ordentlichen Nachtragskredite in der Höhe von CHF 489'062.96 hat der Gemeinderat an seiner Sitzung vom 6. Mai 2024 genehmigt.

Nachfolgend die tabellarische Übersicht der einzelnen Aufgabenbereiche. Sie zeigt das Nettoergebnis pro Aufgabenbereich, die Abweichung zum Budget sowie die prozentuale Abweichung zum Budget. (Minusvorzeichen bei der Abweichung = positiv)

	Aufgabenbereiche	Abweichung in % zum Budget (Minus = positiv)	Nettoaufwand	Abweichung in CHF zum Budget
0	Allgemeine Verwaltung	-5.29%	1'975'801	-104'499
1	Öffentliche Ordnung und Sicherheit, Verteidigung	19.96%	62'222	12'422
2	Bildung	-3.66%	8'795'100	-322'100
3	Kultur, Sport und Freizeit, Kirche	1.10%	948'349	10'449
4	Gesundheit	-8.17%	1'274'883	-104'117
5	Soziale Sicherheit	-3.06%	4'345'811	-132'789
6	Verkehr	-24.82%	888'545	-220'555
7	Umweltschutz und Raumordnung	-44.26%	269'647	-119'353
8	Volkswirtschaft	11.98%	-42'775	5'125
9	Finanzen und Steuern exkl. Aufwandüberschuss	-0.49%	-18'113'474	-89'274
	Aufwandüberschuss / bzw. Minderaufwand als (-) dargestellt		404'109	-1'064'691

Investitionen Verwaltungsvermögen

Die Nettoinvestitionen im Verwaltungsvermögen betragen 2023 total CHF 379'107.64 gegenüber budgetierten CHF 2'098'500

Die Einsparungen bei den Investitionen in der Höhe von rund CHF 1'719'392 resultieren auch in diesem Jahr mehrheitlich aus dem "Nicht-Ausbau" der Sandgrube und nicht ausgeführte Investitionen im Bereich Bildung von rund 120'000. Zudem sind einige budgetierte Projekte noch in Arbeit und konnten dementsprechend noch nicht abgerechnet werden.

Bilanz

Per 31.12.2023 beträgt die Bilanzsumme CHF 31'505'439.44 und das Verwaltungsvermögen CHF 20'256'281.63

Die angestrebte Entwicklung, die lang- und kurzfristigen Finanzverbindlichkeiten sukzessive zu verringern konnte erreicht werden. Das Total des Fremdkapitals verringerte sich um CHF -1'077'032.66 auf CHF 15'365'696.81

Fazit

Die diesjährigen Investitionen konnten ohne Fremdkapital selbstfinanziert werden. Dieser Trend ist unbedingt anzustreben, damit wir unseren Spielraum für zukünftige Investitionen weiter ausbauen und Schulden reduzieren können. Die Bruttoschuld pro Kopf konnte von CHF 2'906 auf CHF 2'729 verringert werden.

Gerade wenn man bedenkt mit welchen schlechten Vorzeichen das vergangene Jahr startete, ist es umso erfreulicher gegenüber dem verhaltenen Budget 2023 ein solch erfreuliches Resultat präsentieren zu dürfen. Dieses Resultat konnte nur dank der strikten Budgetdisziplin aller Beteiligten erreicht werden. Wir wollen zukünftig wieder einen vernünftigen Ertragsüberschuss erzielen, um unsere Investitionen möglichst ohne weitere Aufnahme von Fremdkapital finanzieren zu können. Es gilt nun den haushälterischen Umgang mit unseren Finanzen fortzuführen. Wichtiges und Wünschenswertes ist jeweils kritisch zu hinterfragen. Wir alle sind gefordert.

Ausblick

Auch zukünftig kommen grosse Projekte und finanzielle Herausforderungen auf uns zu. Diesen werden wir uns wie bis anhin bedacht stellen. Der Gemeinderat und alle anderen Beteiligten werden deshalb auch weiterhin alle planbaren Investitionsvorhaben und Ausgaben bezüglich Umfang, Priorität und Bedarf kritisch hinterfragen.

Fabian Lauper



Gemeinderat Ressort Finanzen und Steuern

Erklärung

Der Finanzverwalter bestätigt, dass

- der Finanzhaushalt nach den gesetzlichen Bestimmungen und ordnungsgemäss geführt ist
- alle buchungspflichtigen Geschäftsfälle in der vorliegenden Jahresrechnung erfasst sind;
- sämtliche Vermögenswerte, Verpflichtungen, Guthaben und Schulden in der Bilanz berücksichtigt sind;
- alle bilanzierungspflichtigen Risiken und Wertebussen bei der Bewertung und Festsetzungen der Wertberichtigungen und alle Eventualverpflichtungen, Bürgschaften und Beteiligungsverhältnisse im Anhang aufgeführt sind;
- alle Angaben im Anhang zur Jahresrechnung vollständig und richtig aufgeführt sind;
- alle zum Verständnis des Jahresergebnisses nötigen Informationen in den Kommentaren zur Rechnung enthalten sind.

4614 Hägendorf, 06.05.2024
Gemeindeverwaltung Hägendorf



Uli Ungethüm
Verwaltungsleiter



Persönlich • Kompetent • Offen

PKO Treuhand GmbH

Kapellenstrasse 8,
4573 Lohn-Ammannsegg SO

Hauptstrasse 16,
3422 Kirchberg BE

Chinumatta 175,
3925 Grächen VS

034 445 27 61
info@pko-treuhand.ch
www.pko-treuhand.ch

An die Gemeindeversammlung der
Einwohnergemeinde Hägendorf
4614 Hägendorf

Bericht der Revisionsstelle zur Jahresrechnung 2023

Als Revisionsstelle haben wir die Jahresrechnung 2023 der Einwohnergemeinde Hägendorf bestehend aus Bilanz, Erfolgsrechnung, Investitionsrechnung, Geldflussrechnung und Anhang im Sinne der kantonalen Gesetzgebung nach § 156 Gemeindegesetz (GG) geprüft.

Der Gemeinderat ist für die Aufstellung der Jahresrechnung in Übereinstimmung mit den kantonalen und kommunalen Vorschriften verantwortlich. Diese Verantwortung beinhaltet die Ausgestaltung und Umsetzung des internen Kontrollsystems (IKS) sowie die Einhaltung des Rechnungslegungsmodells nach den Vorgaben des zuständigen Departements.

Unsere Verantwortung ist es, aufgrund unserer Prüfung ein Prüfungsurteil über die Jahresrechnung abzugeben. Die Prüfung beinhaltet die Durchführung von Prüfungshandlungen zur Erlangung der Sicherheit, dass die Jahresrechnung frei von falschen Angaben als Folge von Verstössen oder Irrtümern ist. Die Auswahl der Prüfungshandlungen liegt im Ermessen des Prüfers. Dies schliesst eine Beurteilung der Risiken wesentlicher falscher Angaben in der Jahresrechnung als Folge von Verstössen oder Irrtümern ein. Bei der Beurteilung dieser Risiken berücksichtigt der Prüfer das vorliegende interne Kontrollsystem, soweit es für die Aufstellung der Jahresrechnung von Bedeutung ist, um die den Umständen entsprechenden Prüfungshandlungen festzulegen, nicht aber um ein Prüfungsurteil über die Wirksamkeit des internen Kontrollsystems abzugeben. Die Prüfung umfasst zudem die Beurteilung der Angemessenheit der angewandten Rechnungslegungsmethoden, die Plausibilität bei vorgenommenen Schätzungen sowie die Würdigung der Gesamtdarstellung der Jahresrechnung. Wir sind der Auffassung, dass die von uns erarbeiteten Prüfungshinweise eine ausreichende und angemessene Grundlage für unser Prüfungsurteil bilden.



Persönlich · Kompetent · Offen

Nach unserer Beurteilung entspricht die Jahresrechnung für das am Bilanzstichtag abgeschlossene Rechnungsjahr den kantonalen und kommunalen Vorschriften. Wir bestätigen, dass wir als aussenstehende Revisionsstelle die kantonalen Bestimmungen zur Befähigung erfüllen.

Wir beantragen, die vorliegende Jahresrechnung mit einem Aufwandüberschuss vor Ergebnisverwendung von Fr. 404'108.86 zu beschliessen.

Lohn-Ammannsegg, 8. Mai 2024

PKO Treuhand GmbH

Peter Kofmel
Zugelassener Revisionsexperte
Eidg. dipl. Treuhandexperte
Mitglied von **EXPERT**SUISSE

Antrag und Beschluss

1 Nachtragskredite

1.1	Dringliche und gebundene Nachtragskredite zur Kenntnisnahme	CHF	1'186'283.74
	Die vom Gemeinderat gesprochenen ordentlichen Nachtragskredite können den Seiten 44 - 46 entnommen werden	CHF	489'062.96
1.2	Ordentliche Nachtragskredite zur Beschlussfassung (Total durch GV)	CHF	-

2 Jahresrechnung

2.1 Allgemeiner Haushalt

Erfolgsrechnung		Gesamtaufwand	CHF	24'464'170.80
		Gesamtertrag	CHF	24'060'061.94
		Ertragsüberschuss (+) / Aufwandüberschuss (-) vor Ergebnisverwendung	CHF	-404'108.86
2.1.1	Ergebnisverwendung (nicht budgetiert)	Zusätzliche Abschreibungen	CHF	-
2.1.2	Ergebnisverwendung (nicht budgetiert)	Bildung Vorfinanzierungen	CHF	-
2.1.3	Ergebnisverwendung (nicht budgetiert)	Einlage/Entnahme in/aus finanzpolitische Reserve	CHF	-
2.1.4	Ergebnisverwendung (nicht budgetiert)	Einlage/Entnahme in/aus Bilanzüberschuss (Eigenkapital)	CHF	-404'108.86

Die Gemeindeversammlung beschliesst die Ergebnisverwendung gemäss Antrag 2.1.1 bis 2.1.4.

Durch den Aufwandüberschuss reduziert sich das Eigenkapital (Bilanzüberschuss Sachgruppe 299) auf CHF 9'202'694.23

Investitionsrechnung	Ausgaben Verwaltungsvermögen	CHF	905'772.04
	Einnahmen Verwaltungsvermögen	CHF	526'664.40
	Nettoinvestitionen Verwaltungsvermögen	CHF	379'107.64
<hr/>			
Bilanz	Bilanzsumme	CHF	31'505'439.44
<hr/>			
2.2 Spezialfinanzierungen	Wasserversorgung	Ertragsüberschuss / Aufwandüberschuss	CHF 230'313.19
	Abwasserbeseitigung	Ertragsüberschuss / Aufwandüberschuss	CHF 8'142.81
	Abfallbeseitigung	Ertragsüberschuss / Aufwandüberschuss	CHF 91'440.23

Die Ertragsüberschüsse der Spezialfinanzierungen werden den entsprechenden Eigenkapitalien zugewiesen.
 Durch diese Ergebnisse ergeben sich folgende zweckgebundene Eigenkapitalien:

Wasserversorgung	Verpflichtung (+) / Vorschuss (-)	CHF	3'558'373.65
Abwasserbeseitigung	Verpflichtung (+) / Vorschuss (-)	CHF	1'211'991.97
Abfallbeseitigung	Verpflichtung (+) / Vorschuss (-)	CHF	384'274.27

2.3 Die Revisionsstelle hat die vorliegende Jahresrechnung geprüft und beantragt dem Gemeinderat und der Gemeindeversammlung, diese zu beschliessen.

3 Antrag

Der Gemeinderat beantragt der Gemeindeversammlung die vorliegende Jahresrechnung 2023 der Einwohnergemeinde Hägendorf zu beschliessen.

4614 Hägendorf, 06. Mai 2024

EINWOHNERGEMEINDE
 Gemeindepräsident



Andreas Heller

Verwaltungsleiter



Uli Ungethüm

Jahresrechnung - Finanzbericht

Übersicht Jahresrechnung

Finanzierung	Konten- definition	Gemeinde Total		Allgemeiner Haushalt		Spezialfinanzierungen Total	
		Jahresrechnung	Budget	Jahresrechnung	Budget	Jahresrechnung	Budget
+ Ertragsüberschuss	+ 9000	0.00	0.00	0.00	0.00	-	-
- Aufwandüberschuss	- 9001	404'108.86	1'468'800.00	404'108.86	1'468'800.00	-	-
+ Betriebsgewinne (Einlagen in Spezialfinanzierungen EK)	+3510, ohne 3510.10	329'896.23	55'800.00	-	-	329'896.23	55'800.00
- Betriebsverluste (Entnahmen aus Spezialfinanzierungen EK)	-4510, ohne 4510.10	0.00	31'500.00	-	-	0.00	31'500.00
+ Aufwand für Abschreibungen und Wertberichtigungen	+ 33, 364, 365, 366, 383, 387	1'194'050.92	1'231'200.00	1'021'993.49	1'022'500.00	172'057.43	208'700.00
+ Einlagen in Fonds und Spezialfinanzierungen	+ 350, +3511, +3510.10	149'239.13	134'200.00	5'000.00	5'000.00	144'239.13	129'200.00
- Entnahmen aus Fonds und Spezialfinanzierungen	- 450, - 4511, -4510.10	3'464.17	43'200.00	1'078.30	25'800.00	2'385.87	17'400.00
+ Einlagen in das Eigenkapital	+ 389	0.00	0.00	0.00	0.00	0.00	0.00
- Entnahmen aus dem Eigenkapital	- 489	74'053.50	74'100.00	74'053.50	74'100.00	0.00	0.00
Selbstfinanzierung		1'191'559.75	-196'400.00	547'752.83	-541'200.00	643'806.92	344'800.00
- Nettoinvestitionen Verwaltungsvermögen		379'107.64	2'098'500.00	266'989.20	843'500.00	112'118.44	1'255'000.00
Finanzierungsüberschuss (+), -fehlbetrag (-)		812'452.11	-2'294'900.00	280'763.63	-1'384'700.00	531'688.48	-910'200.00
Selbstfinanzierungsgrad (in %)		314.31	-9.36	205.16	-64.16	574.22	27.47

Selbstfinanzierung: Summe der selbst erwirtschafteten Mittel. Die Selbstfinanzierung ist vergleichbar mit der Kenngrösse des Cashflows. Im Vergleich zum Cashflow erfolgt die Berechnung der Selbstfinanzierung nach einer vereinfachten Methode.

Selbstfinanzierungsgrad: Anteil der Nettoinvestitionen, welche aus eigenen Mitteln finanziert werden können. Mittelfristig sollte der Selbstfinanzierungsgrad im Durchschnitt gegen 100 % sein. Bei einem Wert von über 100 % können die Investitionen vollständig eigenfinanziert werden. Ein Selbstfinanzierungsgrad unter 100 % führt zu einer Neuverschuldung.

über 100 % sehr gut
 80 - 100 % gut
 50 - 80 % genügend
 0 - 50 % ungenügend
 < 0 % sehr schlecht

Übersicht Jahresrechnung

Finanzierung - Spezialfinanzierungen	Konten- definition	Wasserversorgung		Abwasserbeseitigung		Abfallbeseitigung	
		Jahresrechnung	Budget	Jahresrechnung	Budget	Jahresrechnung	Budget
+ Betriebsgewinne (Einlagen in Spezialfinanzierungen EK)	+3510, ohne 3510.10	230'313.19	42'300.00	8'142.81	0.00	91'440.23	13'500.00
- Betriebsverluste (Entnahmen aus Spezialfinanzierungen EK)	-4510, ohne 4510.10	0.00	0.00	0.00	31'500.00	0.00	0.00
+ Aufwand für Abschreibungen und Wertberichtigungen	+ 33, 364, 365, 366, 383, 387	169'671.56	191'300.00	2'385.87	17'400.00	0.00	0.00
+ Einlagen in Fonds und Spezialfinanzierungen	+ 350, +3511, +3510.10	0.00	0.00	144'239.13	129'200.00	0.00	0.00
- Entnahmen aus Fonds und Spezialfinanzierungen	- 450, - 4511, -4510.10	0.00	0.00	2'385.87	17'400.00	0.00	0.00
+ Einlagen in das Eigenkapital	+ 389	0.00	0.00	0.00	0.00	0.00	0.00
- Entnahmen aus dem Eigenkapital	- 489	0.00	0.00	0.00	0.00	0.00	0.00
Selbstfinanzierung		399'984.75	233'600.00	152'381.94	97'700.00	91'440.23	13'500.00
- Nettoinvestitionen Verwaltungsvermögen		170'729.44	845'000.00	- 58'611.00	410'000.00	0.00	0.00
Finanzierungsüberschuss (+), -fehlbetrag (-)		229'255.31	-611'400.00	210'992.94	-312'300.00	91'440.23	13'500.00
Selbstfinanzierungsgrad (in %)		234.28	27.64	259.99	23.83	#DIV/0!	-

Erfolgsrechnung

Aufgabenbereiche (Funktionale Gliederung)		Jahresrechnung 2023		Budget 2023		Jahresrechnung 2022	
		Aufwand	Ertrag	Aufwand	Ertrag	Aufwand	Ertrag
0	Allgemeine Verwaltung	3'744'955.62	1'769'154.30	4'053'600.00	1'973'300.00	3'871'761.46	1'808'437.67
	Nettoergebnis		1'975'801.32		2'080'300.00		2'063'323.79
1	Öffentliche Ordnung und Sicherheit, Verteidigung	144'844.45	82'622.50	74'800.00	25'000.00	62'746.30	3'774.40
	Nettoergebnis		62'221.95		49'800.00		58'971.90
2	Bildung	10'629'119.17	1'834'019.30	10'776'500.00	1'659'300.00	10'321'930.44	1'788'441.25
	Nettoergebnis		8'795'099.87		9'117'200.00		8'533'489.19
3	Kultur, Sport und Freizeit, Kirche	1'097'987.58	149'638.80	1'058'700.00	120'800.00	1'001'969.70	138'316.40
	Nettoergebnis		948'348.78		937'900.00		863'653.30
4	Gesundheit	1'320'209.55	45'327.00	1'379'000.00	0.00	1'133'243.25	0.00
	Nettoergebnis		1'274'882.55		1'379'000.00		1'133'243.25
5	Soziale Sicherheit	4'473'953.25	128'142.00	4'487'400.00	8'800.00	4'127'403.66	49'306.00
	Nettoergebnis		4'345'811.25		4'478'600.00		4'078'097.66
6	Verkehr	1'704'787.66	816'243.00	2'022'600.00	913'500.00	1'748'626.58	826'255.18
	Nettoergebnis		888'544.66		1'109'100.00		922'371.40
7	Umweltschutz und Raumordnung	2'696'692.15	2'427'045.11	2'875'300.00	2'486'300.00	2'812'465.05	2'441'606.36
	Nettoergebnis		269'647.04		389'000.00		370'858.69
8	Volkswirtschaft	32'973.15	75'747.70	35'100.00	83'000.00	33'312.35	73'633.00
	Nettoergebnis		-42'774.55		-47'900.00		-40'320.65
9	Finanzen und Steuern	987'415.23	19'100'889.24	755'200.00	18'779'400.00	986'124.90	18'751'085.35
	Nettoergebnis		-18'113'474.01		-18'024'200.00		-17'764'960.45
Total Aufwand / Ertrag		26'832'937.81	26'428'828.95	27'518'200.00	26'049'400.00	26'099'583.69	25'880'855.61
Ertragsüberschuss (+) / Aufwandüberschuss (-)			-404'108.86		-1'468'800.00		-218'728.08
Total		26'832'937.81	26'832'937.81	27'518'200.00	27'518'200.00	26'099'583.69	26'099'583.69

Erfolgsrechnung

Gemeinde Total		Jahresrechnung 2023	Budget 2023	Jahresrechnung 2022
30	Personalaufwand	7'404'359.80	7'878'200.00	7'559'693.65
31	Sach- und übriger Betriebsaufwand	4'071'024.25	4'213'500.00	3'718'160.11
33	Abschreibungen Verwaltungsvermögen	1'194'050.92	1'231'200.00	1'170'641.81
35	Einlagen in Fonds und Spezialfinanzierungen	479'135.36	190'000.00	424'712.00
36	Transferaufwand	11'234'510.83	11'359'600.00	10'844'932.53
39	Interne Verrechnungen	2'292'025.25	2'530'400.00	2'262'293.13
	Total betrieblicher Aufwand	26'675'106.41	27'402'900.00	25'980'433.23
40	Fiskalertrag	17'975'538.35	17'709'000.00	17'663'343.53
41	Regalien und Konzessionen	75'747.70	83'000.00	73'633.00
42	Entgelte	2'770'146.29	2'721'700.00	2'757'387.05
43	Verschiedene Erträge	0.00	0.00	0.00
45	Entnahmen aus Fonds und Spezialfinanzierungen	3'464.17	74'700.00	2'608.98
46	Transferertrag	2'909'284.60	2'652'100.00	2'779'963.90
49	Interne Verrechnungen	2'292'025.25	2'530'400.00	2'262'293.13
	Total betrieblicher Ertrag	26'026'206.36	25'770'900.00	25'539'229.59
	Ergebnis aus betrieblicher Tätigkeit	-648'900.05	-1'632'000.00	-441'203.64
34	Finanzaufwand	157'831.40	115'300.00	119'150.46
44	Finanzertrag	328'569.09	204'400.00	267'572.52
	Ergebnis aus Finanzierung	170'737.69	89'100.00	148'422.06
	Operatives Ergebnis	-478'162.36	-1'542'900.00	-292'781.58
38	Ausserordentlicher Aufwand	0.00	0.00	0.00
48	Ausserordentlicher Ertrag	74'053.50	74'100.00	74'053.50
	Ausserordentliches Ergebnis	74'053.50	74'100.00	74'053.50
	Jahresergebnis Erfolgsrechnung Ertragsüberschuss (+), Aufwandüberschuss (-)	-404'108.86	-1'468'800.00	-218'728.08

Erfolgsrechnung

Wasserversorgung		Jahresrechnung 2023	Budget 2023	Jahresrechnung 2022
30	Personalaufwand	0.00	0.00	0.00
31	Sach- und übriger Betriebsaufwand	421'810.59	598'600.00	504'355.35
33	Abschreibungen Verwaltungsvermögen	169'671.56	191'300.00	166'468.13
35	Einlagen in Fonds und Spezialfinanzierungen (nur Werterhalt einfügen)	0.00	0.00	0.00
36	Transferaufwand	0.00	0.00	0.00
39	Interne Verrechnungen	263'100.00	294'200.00	258'500.00
	Total Betrieblicher Aufwand	854'582.15	1'084'100.00	929'323.48
40	Fiskalertrag	0.00	0.00	0.00
41	Regalien und Konzessionen	0.00	0.00	0.00
42	Entgelte	1'070'462.05	1'116'000.00	1'107'827.71
43	Verschiedene Erträge	0.00	0.00	0.00
45	Entnahmen aus Fonds und Spezialfinanzierungen	0.00	0.00	0.00
46	Transferertrag	0.00	0.00	0.00
49	Interne Verrechnungen	14'433.29	10'400.00	11'355.59
	Total Betrieblicher Ertrag	1'084'895.34	1'126'400.00	1'119'183.30
	Ergebnis aus betrieblicher Tätigkeit	230'313.19	42'300.00	189'859.82
34	Finanzaufwand	0.00	0.00	0.00
44	Finanzertrag	0.00	0.00	0.00
	Ergebnis aus Finanzierung	0.00	0.00	0.00
	Operatives Ergebnis	230'313.19	42'300.00	189'859.82
38	Ausserordentlicher Aufwand	0.00	0.00	0.00
48	Ausserordentlicher Ertrag	0.00	0.00	0.00
	Ausserordentliches Ergebnis	0.00	0.00	0.00
	Jahresergebnis Erfolgsrechnung Ertragsüberschuss (+), Aufwandüberschuss (-)	230'313.19	42'300.00	189'859.82

Erfolgsrechnung

Abwasserbeseitigung		Jahresrechnung 2023	Budget 2023	Jahresrechnung 2022
30	Personalaufwand	0.00	0.00	0.00
31	Sach- und übriger Betriebsaufwand	67'314.20	127'800.00	97'597.40
33	Abschreibungen Verwaltungsvermögen	2'385.87	17'400.00	3'614.83
35	Einlagen in Fonds und Spezialfinanzierungen (Werterhalt)	144'239.13	129'200.00	143'010.17
36	Transferaufwand	468'780.60	482'400.00	447'891.60
39	Interne Verrechnungen	67'400.00	66'800.00	68'000.00
	Total Betrieblicher Aufwand	750'119.80	823'600.00	760'114.00
40	Fiskalertrag	0.00	0.00	0.00
41	Regalien und Konzessionen	0.00	0.00	0.00
42	Entgelte	663'596.30	690'000.00	687'853.26
43	Verschiedene Erträge	0.00	0.00	0.00
45	Entnahmen aus Fonds und Spezialfinanzierungen (Werterhalt)	2'385.87	17'400.00	3'614.83
46	Transferertrag	13'971.60	14'000.00	13'927.60
49	Interne Verrechnungen	78'308.84	70'700.00	73'295.03
	Total Betrieblicher Ertrag	758'262.61	792'100.00	778'690.72
	Ergebnis aus betrieblicher Tätigkeit	8'142.81	-31'500.00	18'576.72
34	Finanzaufwand	0.00	0.00	0.00
44	Finanzertrag	0.00	0.00	0.00
	Ergebnis aus Finanzierung	0.00	0.00	0.00
	Operatives Ergebnis	8'142.81	-31'500.00	18'576.72
38	Ausserordentlicher Aufwand	0.00	0.00	0.00
48	Ausserordentlicher Ertrag	0.00	0.00	0.00
	Ausserordentliches Ergebnis	0.00	0.00	0.00
	Jahresergebnis Erfolgsrechnung Ertragsüberschuss (+), Aufwandüberschuss (-)	8'142.81	-31'500.00	18'576.72

Erfolgsrechnung

Abfallbeseitigung		Jahresrechnung 2023	Budget 2023	Jahresrechnung 2022
30	Personalaufwand	0.00	0.00	0.00
31	Sach- und übriger Betriebsaufwand	256'750.03	289'300.00	247'024.20
33	Abschreibungen Verwaltungsvermögen	0.00	0.00	0.00
35	Einlagen in Fonds und Spezialfinanzierungen	0.00	0.00	0.00
36	Transferaufwand	119'618.80	125'000.00	120'450.40
39	Interne Verrechnungen	57'800.00	57'500.00	47'250.00
	Total Betrieblicher Aufwand	434'168.83	471'800.00	414'724.60
40	Fiskalertrag	0.00	0.00	0.00
41	Regalien und Konzessionen	0.00	0.00	0.00
42	Entgelte	502'389.89	463'500.00	461'175.75
43	Verschiedene Erträge	0.00	0.00	0.00
45	Entnahmen aus Fonds und Spezialfinanzierungen	0.00	0.00	0.00
46	Transferertrag	19'981.15	19'500.00	19'658.75
49	Interne Verrechnungen	3'238.02	2'300.00	2'155.39
	Total Betrieblicher Ertrag	525'609.06	485'300.00	482'989.89
	Ergebnis aus betrieblicher Tätigkeit	91'440.23	13'500.00	68'265.29
34	Finanzaufwand	0.00	0.00	0.00
44	Finanzertrag	0.00	0.00	0.00
	Ergebnis aus Finanzierung	0.00	0.00	0.00
	Operatives Ergebnis	91'440.23	13'500.00	68'265.29
38	Ausserordentlicher Aufwand	0.00	0.00	0.00
48	Ausserordentlicher Ertrag	0.00	0.00	0.00
	Ausserordentliches Ergebnis	0.00	0.00	0.00
	Jahresergebnis Erfolgsrechnung Ertragsüberschuss (+), Aufwandüberschuss (-)	91'440.23	13'500.00	68'265.29

Erfolgsrechnung

Gemeinde Allgemeiner Haushalt		Jahresrechnung 2023	Budget 2023	Jahresrechnung 2022
30	Personalaufwand	7'404'359.80	7'878'200.00	7'559'693.65
31	Sach- und übriger Betriebsaufwand	3'325'149.43	3'197'800.00	2'869'183.16
33	Abschreibungen Verwaltungsvermögen	1'021'993.49	1'022'500.00	1'000'558.85
35	Einlagen in Fonds und Spezialfinanzierungen	5'000.00	5'000.00	5'000.00
36	Transferaufwand	10'646'111.43	10'752'200.00	10'276'590.53
39	Interne Verrechnungen	1'903'725.25	2'111'900.00	1'888'543.13
	Total Betrieblicher Aufwand	24'306'339.40	24'967'600.00	23'599'569.32
40	Fiskalertrag	17'975'538.35	17'709'000.00	17'663'343.53
41	Regalien und Konzessionen	75'747.70	83'000.00	73'633.00
42	Entgelte	533'698.05	452'200.00	500'530.33
43	Verschiedene Erträge	0.00	0.00	0.00
45	Entnahmen aus Fonds und Spezialfinanzierungen	1'078.30	25'800.00	-1'005.85
46	Transferertrag	2'875'331.85	2'618'600.00	2'746'377.55
49	Interne Verrechnungen	2'196'045.10	2'447'000.00	2'175'487.12
	Total Betrieblicher Ertrag	23'657'439.35	23'335'600.00	23'158'365.68
	Ergebnis aus betrieblicher Tätigkeit	-648'900.05	-1'632'000.00	-441'203.64
34	Finanzaufwand	157'831.40	115'300.00	119'150.46
44	Finanzertrag	328'569.09	204'400.00	267'572.52
	Ergebnis aus Finanzierung	170'737.69	89'100.00	148'422.06
	Operatives Ergebnis	-478'162.36	-1'542'900.00	-292'781.58
38	Ausserordentlicher Aufwand	0.00	0.00	0.00
48	Ausserordentlicher Ertrag	74'053.50	74'100.00	74'053.50
	Ausserordentliches Ergebnis	74'053.50	74'100.00	74'053.50
	Jahresergebnis Erfolgsrechnung Ertragsüberschuss (+), Aufwandüberschuss (-)	-404'108.86	-1'468'800.00	-218'728.08

Investitionsrechnung

Aufgabenbereiche (Funktionale Gliederung)		Jahresrechnung 2023		Budget 2023		Jahresrechnung 2022	
		Ausgaben	Einnahmen	Ausgaben	Einnahmen	Ausgaben	Einnahmen
0	Allgemeine Verwaltung	0.00	0.00	0.00	0.00	198'755.40	0.00
	Nettoergebnis		0.00		0.00		198'755.40
1	Öffentliche Ordnung und Sicherheit, Verteidigung	0.00	0.00	0.00	0.00	0.00	0.00
	Nettoergebnis		0.00		0.00		0.00
2	Bildung	131'973.30	0.00	250'000.00	0.00	70'202.45	150'869.20
	Nettoergebnis		131'973.30		250'000.00	80'666.75	
3	Kultur, Sport und Freizeit, Kirche	0.00	0.00	110'000.00	5'000.00	0.00	15'000.00
	Nettoergebnis	0.00			105'000.00	15'000.00	
4	Gesundheit	0.00	0.00	0.00	0.00	0.00	0.00
	Nettoergebnis		0.00		0.00		0.00
5	Soziale Sicherheit	0.00	0.00	0.00	0.00	0.00	0.00
	Nettoergebnis		0.00		0.00		0.00
6	Verkehr	239'755.65	0.00	800'000.00	0.00	223'318.19	270'599.00
	Nettoergebnis		239'755.65		800'000.00	47'280.81	
7	Umweltschutz und Raumordnung	534'043.09	526'664.40	1'508'500.00	565'000.00	737'360.00	201'417.55
	Nettoergebnis		7'378.69		943'500.00		535'942.45
8	Volkswirtschaft	0.00	0.00	0.00	0.00	0.00	0.00
	Nettoergebnis		0.00		0.00		0.00
Total Ausgaben / Einnahmen		905'772.04	526'664.40	2'668'500.00	570'000.00	1'229'636.04	637'885.75
Nettoinvestitionen (+) / Einnahmenüberschuss (-)			379'107.64		2'098'500.00		591'750.29
Total		905'772.04	905'772.04	2'668'500.00	2'668'500.00	1'229'636.04	1'229'636.04

Investitionsrechnung Verwaltungsvermögen

Investitionsrechnung VV		Jahresrechnung 2023	Budget 2023	Jahresrechnung 2022
Investitionsausgaben				
50	Sachanlagen	814'651.84	2'610'000.00	1'192'996.24
52	Immaterielle Anlagen	91'120.20	58'500.00	36'639.80
54	Darlehen	0.00	0.00	0.00
55	Beteiligungen und Grundkapitalien	0.00	0.00	0.00
56	Eigene Investitionsbeiträge	0.00	0.00	0.00
Total Investitionsausgaben		905'772.04	2'668'500.00	1'229'636.04
Investitionseinnahmen				
60	Übertragung von Sachanlagen in das Finanzvermögen	0.00	0.00	0.00
62	Übertragung immaterielle Anlagen	0.00	0.00	0.00
63	Investitionsbeiträge für eigene Rechnung	526'664.40	565'000.00	622'885.75
64	Rückzahlung von Darlehen	0.00	5'000.00	15'000.00
65	Übertragung von Beteiligungen	0.00	0.00	0.00
66	Rückzahlung eigener Investitionsbeiträge	0.00	0.00	0.00
Total Investitionseinnahmen		526'664.40	570'000.00	637'885.75
Investitionen im Verwaltungsvermögen				
	Total Investitionsausgaben	905'772.04	2'668'500.00	1'229'636.04
	Total Investitionseinnahmen	526'664.40	570'000.00	637'885.75
592	Übertrag Einnahmenüberschuss in ER	0.00	0.00	0.00
Nettoinvestitionen (-) / Einnahmenüberschuss (+)		-379'107.64	-2'098'500.00	-591'750.29

Bilanz

Aktiven	01.01.2023	Zunahme	Abnahme	31.12.2023
Finanzvermögen				
100 Flüssige Mittel und kurzfristige Geldanlagen	2'380'049.46	53'838'031.42	53'806'956.57	2'411'124.31
101 Forderungen	5'539'362.99	23'091'265.35	23'269'220.75	5'361'407.59
102 Kurzfristige Finanzanlagen	0.00	0.00	0.00	0.00
104 Aktive Rechnungsabgrenzungen	0.00	0.00	0.00	0.00
106 Vorräte und angefangene Arbeiten	0.00	0.00	0.00	0.00
107 Finanzanlagen	1'233'020.00	0.00	102'660.00	1'130'360.00
108 Sachanlagen Finanzvermögen	2'361'705.91	426'945.91	442'385.91	2'346'265.91
109 Forderungen gegenüber Spezialfinanzierungen und Fonds im Fremdkapit	0.00	0.00	0.00	0.00
Total Finanzvermögen	11'514'138.36	77'356'242.68	77'621'223.23	11'249'157.81
Verwaltungsvermögen				
140 Sachanlagen Verwaltungsvermögen	20'725'148.26	788'338.94	1'651'665.96	19'861'821.24
142 Immaterielle Anlagen	224'285.90	117'433.10	69'049.36	272'669.64
144 Darlehen	0.00	0.00	0.00	0.00
145 Beteiligungen, Grundkapitalien	122'650.75	400.00	1'260.00	121'790.75
146 Investitionsbeiträge	0.00	0.00	0.00	0.00
Total Verwaltungsvermögen	21'072'084.91	906'172.04	1'721'975.32	20'256'281.63
Total Aktiven	32'586'223.27	78'262'414.72	79'343'198.55	31'505'439.44

Bilanz

Passiven		01.01.2023	Zunahme	Abnahme	31.12.2023
Kurzfristiges Fremdkapital					
200	Laufende Verbindlichkeiten	3'230'848.82	27'025'219.20	26'953'814.21	3'302'253.81
201	Kurzfristige Finanzverbindlichkeiten	1'000'000.00	3'800'000.00	4'200'000.00	600'000.00
204	Passive Rechnungsabgrenzungen	447'031.00	449'500.00	453'517.00	443'014.00
205	Kurzfristige Rückstellungen	0.00	0.00	0.00	0.00
Total Kurzfristiges Fremdkapital		4'677'879.82	31'274'719.20	31'607'331.21	4'345'267.81
Langfristiges Fremdkapital					
206	Langfristige Finanzverbindlichkeiten	11'276'907.05	0.00	744'420.65	10'532'486.40
208	Langfristige Rückstellungen	0.00	0.00	0.00	0.00
209	Verbindlichkeiten gegenüber Spezialfinanzierungen und Fonds im Fremdk	487'942.60	0.00	0.00	487'942.60
Total Langfristiges Fremdkapital		11'764'849.65	0.00	744'420.65	11'020'429.00
Total Fremdkapital		16'442'729.47	31'274'719.20	32'351'751.86	15'365'696.81
Eigenkapital					
290	Verpflichtungen / Vorschüsse gegenüber Spezialfinanzierungen	6'243'821.51	474'135.36	2'385.87	6'715'571.00
291	Fonds / Legate	70'708.80	5'000.00	1'078.30	74'630.50
293	Vorfinanzierungen	0.00	0.00	0.00	0.00
294	Reserven	0.00	0.00	0.00	0.00
295	Aufwertungsreserve (Einführung HRM2)	0.00	0.00	0.00	0.00
296	Neubewertungsreserve Finanzvermögen	222'160.40	0.00	75'313.50	146'846.90
298	Übriges Eigenkapital	0.00	0.00	0.00	0.00
299	Bilanzüberschuss/-fehlbetrag	9'606'803.09	218'728.08	622'836.94	9'202'694.23
Total Eigenkapital		16'143'493.80	697'863.44	701'614.61	16'139'742.63
Total Passiven		32'586'223.27	31'972'582.64	33'053'366.47	31'505'439.44

Geldflussrechnung

Geldflussrechnung - indirekte Methode		Konten/Sachgruppen	2022	2023
Betriebstätigkeit				
	Jahresergebnis Erfolgsrechnung: Ertragsüberschuss (+), Aufwandüberschuss (-)	900 (+) oder (-)	-218'728.08	-404'108.86
+	Abschreibungen Verwaltungsvermögen	33 + 366 + 383 + 387	1'170'641.81	1'194'050.92
+/-	Abnahme / Zunahme Forderungen	Δ 101 - Δ 1011	481'648.41	74'906.25
+/-	Abnahme / Zunahme Aktive Rechnungsabgrenzungen	Δ 1047	0.00	0.00
+/-	Abnahme / Zunahme Vorräte und angefangene Arbeiten	Δ 106	0.00	0.00
+/-	Neubewertung Beteiligungen VV	364 + 365	0.00	0.00
+/-	Wertberichtigungen / Marktwertanpassungen auf Finanzanlagen (nicht realisiert)	3440 / 4440 + 4441 + 4442	0.00	0.00
+/-	Verluste / Gewinne auf Finanzanlagen (realisiert)	3410 / 4410	0.00	0.00
+/-	Wertberichtigungen Sachanlagen FV (nicht realisiert)	3441 / 4443 + 4449	0.00	15'440.00
+/-	Verluste / Gewinne auf Sachanlagen FV (realisiert)	3411 / 4411	0.00	0.00
+/-	Zunahme / Abnahme Laufende Verbindlichkeiten	Δ 200 - Δ 2001	-227'494.78	-449'683.75
+/-	Zunahme / Abnahme Passive Rechnungsabgrenzungen	Δ 2047	19'403.00	-4'017.00
+/-	Bildung / Auflösung Rückstellungen der Erfolgsrechnung	Δ 205 + Δ 208	0.00	0.00
+/-	Einlagen / Entnahmen Fonds/Spezialfinanzierungen FK	35 / 45	422'103.02	475'671.19
+/-	Einlagen / Entnahmen EK (inkl. Abschr. BfB, inkl. Aufl. NBR + AWR, ohne Vorfinanz.)	389 / 489	-74'053.50	-74'053.50
+/-	Bildung / Auflösung Verbindlichkeiten SF FK ohne Einlage Schutzraumbauten	Δ 209	0.00	0.00
-	Aktivierung Eigenleistungen	431	0.00	0.00
+/-	Bildung / Auflösung Vorfinanzierung	Δ 2930	0.00	0.00
Geldfluss aus betrieblicher Tätigkeit (Cash Flow)			1'573'519.88	828'205.25
Investitionstätigkeit				
-	Investitionsausgaben Verwaltungsvermögen	50 + 52 + 54 + 55 + 56	-1'229'636.04	-905'772.04
-	Übertrag Einnahmenüberschuss in ER	592	0.00	0.00
+	Investitionseinnahmen Verwaltungsvermögen	60 + 62 + 63 + 64 + 65 + 66	637'885.75	526'664.40
=	Saldo der Investitionsrechnung (Nettoinvestitionen)		-591'750.29	-379'107.64
-	Zunahme Aufwertungsreserve (Rückbuchungen Abschreibungen)	2950	0.00	0.00
+/-	Abnahme / Zunahme Aktive Rechnungsabgrenzungen IR	Δ 1046	0.00	0.00
+/-	Zunahme / Abnahme Passive Rechnungsabgrenzungen IR	Δ 2046	0.00	0.00
+	Aktivierete Eigenleistungen	431	0.00	0.00
Geldfluss aus Investitionstätigkeit			-591'750.29	-379'107.64
Finanzierungstätigkeit				
+/-	Zunahme / Abnahme Kurzfristige Finanzverbindlichkeiten	Δ 201	-1'000'000.00	-400'000.00
+/-	Zunahme / Abnahme Langfristige Finanzverbindlichkeiten	Δ 206	-344'420.65	-744'420.65
+/-	Abnahme / Zunahme Finanzanlagen FV	Δ 102 + Δ 107	102'660.00	102'660.00

+/-	Marktwertanpassungen / Wertberichtigungen auf Finanzanlagen (nicht realisiert)	4440 + 4441 + 4442 / 3440	0.00	0.00
+/-	Gewinne / Verluste auf Finanzanlagen (realisiert)	4410 / 3410	0.00	0.00
+/-	Abnahme / Zunahme Sachanlagen FV, Entnahmen/Einlagen NBR + AWR	Δ 108+4895+4896 -3896 +4390.01	-177'952.41	89'493.50
+/-	Wertaufholungen / Wertberichtigungen Sachanlagen FV (nicht realisiert)	4443 + 4449 / 3441	0.00	-15'440.00
+/-	Gewinne / Verluste auf Sachanlagen FV (realisiert)	4411 / 3411	0.00	0.00
+/-	Abnahme / Zunahme Kontokorrente mit Dritten (Kontokorrentguthaben)	Δ 1011	314'253.31	103'049.15
+/-	Zunahme / Abnahme Kontokorrente mit Dritten (Kontokorrentschulden)	Δ 2001	-99'930.09	521'088.74
+/-	Zunahme / Abnahme Aufwertungsreserve / Neubewertungsreserve (NBR)	295 / 296	-74'053.50	-74'453.50
+/-	Abnahme / Zunahme Umgliederung in VV		0.00	0.00
	Geldfluss aus Finanzierungstätigkeit		-1'279'443.34	-418'022.76
	Veränderung Flüssige Mittel (= Fonds)		-297'673.75	31'074.85
	Stand flüssige Mittel per 1.1.		2'677'723.21	2'380'049.46
	Stand flüssige Mittel per 31.12.		2'380'049.46	2'411'124.31
	Zunahme (+) / Abnahme (-) Flüssige Mittel	Δ 100	-297'673.75	31'074.85

Δ Differenz zwischen Bestand 01.01. und Bestand 31.12.

Anhang

Grundlagen und Grundsätze der Rechnungslegung

Angewandtes Regelwerk und Abweichungen

Rechtliche Grundlagen

Die **vorliegende Jahresrechnung** basiert auf dem solothurnischen Gemeindegesetz (BGS 131.1).

Regelwerk

Die Rechnungslegung orientiert sich an den Standards des Harmonisierten Rechnungslegungsmodell 2 (HRM2) für die Kantone und Gemeinden.

Umsetzung HRM2 - Standards

Bei Standards (Fachempfehlungen) mit Wahlmöglichkeiten gilt folgendes:

Nr. 07: Steuererträge – Die Steuererträge werden nach dem "Sollprinzip" (Mindeststandard) abgegrenzt. Das heisst, dass Ende Jahr alle Steuerguthaben für das betreffende Jahr verbucht sind, für die Rechnungen ausgestellt wurden. Das Sollprinzip entspricht nicht vollumfänglich dem Ansatz der periodengerechten Verbuchung, da keine Schätzungen zur Differenz der definitiv geschuldeten Steuern getätigt werden.

Nr. 12; Zusätzliche Abschreibungen sind in Ausnahmefällen (Voraussetzung für zusätzliche Abschreibungen siehe HBO Ziffer 16.4) zugelassen. Der Ausweis von zusätzlichen Abschreibungen erfolgt als ausserordentlicher Aufwand.

Nr. 10: Investitionsrechnung – Die Investitionsbeiträge von Dritten werden nach dem Nettoprinzip verbucht (Mindeststandard).

Nr. 13: Konsolidierte Betrachtungsweise - Es findet keine Konsolidierung für Organisationen des dritten Konsolidierungskreises statt. Die Informationen werden im Beteiligungsspiegel ausgewiesen.

Nr. 19: Vorgehen beim Übergang zum HRM2 – Es ist - gemäss Mindeststandard beim Übergang - keine Neubewertung des Verwaltungsvermögens vorgenommen worden.

Zulässige Abweichung zum HRM2

Der Zweckverband Abwasserregion Olten (ZAO) ist zuständig für die Abwasserentsorgung von 13 Gemeinden (Dulliken, Hägendorf, Hauenstein-Ifenthal, Kappel, Lostorf, Olten, Rickenbach, Rohr, Starrkirch-Wil, Stüsslingen, Trimbach, Wangen und Winznau). Er führt eine eigene Rechnung. Bis Ende 2015 wurden die Überschüsse in der Rechnung des ZAO anteilmässig jeweils einem Eigenkapitalanteil der jeweiligen Gemeinden zugeführt. Der Eigenkapitalanteil der Gemeinde Hägendorf am ZAO per 31.12.2015 betrug CHF 396'085.20. Dieser Anteil wurde unter HRM1 in der Buchhaltung der Gemeinde Hägendorf nie bilanziert, war jedoch im Anhang zur Jahresrechnung aufgeführt.

Mit der Einführung von HRM2 wurde die Rechnungslegungen der Zweckverbände ebenfalls neu geregelt. Zweckverbände, wie der Zweckverband Abwasserregion Olten, werden über Betriebskosten (analog der Sozialregionen) finanziert. Überschüsse müssen somit den Gemeinden zurückbezahlt werden, Fehlbeträge nachgefordert werden. Ein Eigenkapital als solches ist nicht vorgesehen. Im Rahmen der Umsetzung von HRM2 beim ZAO wurde deshalb das Eigenkapital der Gemeinden neu als Schuld gegenüber den angeschlossenen Gemeinden im Fremdkapital bilanziert. Aktuell ist der Zweckverband dabei, die ARA Winznau auszubauen und zu sanieren. Die Kosten für das Projekt belaufen sich auf rund 24.5 Mio. Franken. Die nun bestehenden Guthaben der Gemeinden werden zur Kostenglättung künftiger höherer Abschreibungen verwendet. Die Guthaben der Gemeinden sollten bis Ende 2024 aufgebraucht sein. Eine sofortige Rückforderung der Vorfinanzierung ist kaum möglich, da diese Guthaben in den Anlagen des Zweckverbandes verbaut sind. Die Gemeinde Hägendorf hat auf eine Bilanzierung in ihrer eigenen Rechnung verzichtet.

Rechnungslegungsgrundsätze und Bilanzierungs- und Bewertungsvorschriften

Rechnungslegungsgrundsätze

Die Rechnungslegung soll die **Vermögens-, Finanz- und Ertragslage den tatsächlichen Verhältnissen entsprechend** darstellen („True and Fair View“-Prinzip) und richtet sich nach den Grundsätzen der Verständlichkeit, der Wesentlichkeit, der Zuverlässigkeit, der Vergleichbarkeit, der Fortführung, der Stetigkeit, der Periodenabgrenzung und der Bruttodarstellung.

Bilanzierungsgrundsätze

Vermögenswerte werden bilanziert, wenn sie einen künftigen wirtschaftlichen Nutzen hervorbringen oder ihre Nutzung zur Erfüllung öffentlicher Aufgaben vorgesehen ist und ihr Wert verlässlich ermittelt werden kann. Verpflichtungen werden bilanziert, wenn deren Ursprung in einem Ereignis der Vergangenheit liegt, ihre Erfüllung sicher oder wahrscheinlich zu einem Mittelabfluss führen wird und ihr Wert verlässlich ermittelt werden kann.

Die Aktivierung von Anlagen des Verwaltungsvermögens unterliegen einer **Aktivierungsgrenze von CHF 75'000.00**. Bei Rechnungsabgrenzungen beträgt die **Wesentlichkeitsgrenze** in der **Erfolgsrechnung CHF 15'000.00** und in der **Investitionsrechnung CHF 75'000.00**. Hingegen gilt bei Rückstellungen keine Wesentlichkeitsgrenze.

Bewertungsgrundsätze

Positionen des Finanzvermögens werden zum Verkehrswert bilanziert. Die Liegenschaften des Finanzvermögens sowie die Finanzanlagen inkl. der Beteiligungen und Darlehen im Verwaltungsvermögen wurden rückwirkend auf den 01.01.2016 aufgrund der kantonalen Vorgaben neu bewertet. Der Neubewertungssaldo wurde erfolgsneutral der Neubewertungsreserve zugewiesen. Aufgrund von § 217quater Gemeindegesetz und gemäss den Ausführungsbestimmungen im Handbuch (siehe HBO-Ziffern 13.7.6 und 14.6.11) ist die Neubewertungsreserve nach Ablauf einer Sperrfrist von 5 Jahren, also ab dem Rechnungsjahr 2021, über 5 Jahre in linearen Tranchen aufzulösen. Die Sachanlagen im Finanzvermögen sind (gemäss § 135 Gemeindegesetz und den Ausführungsbestimmungen im Kreisschreiben des AGEM vom 13.01.2021) nach 5 Jahren, somit per 01.01.2021 einer Folgebewertung zu unterziehen und entsprechend erfolgswirksam zu verbuchen.

Verwaltungsvermögen wird zum Anschaffungs- oder Herstellungswert bilanziert. Es wird je Anlagekategorie linear nach der Nutzungsdauer abgeschrieben. Die Anlagekategorien und die Nutzungsdauer sind vom Kanton vorgegeben. Darlehen und Beteiligungen werden nur abgeschrieben, wenn dauerhafte Wertverminderungen oder Verluste eingetreten sind. Das Verwaltungsvermögen, welches per Einführungszeitpunkt von HRM2 übernommen wurde, wurde nicht neu bewertet und wird innert 10 Jahren linear abgeschrieben.

Positionen des Fremd- und Eigenkapitals werden grundsätzlich zu Nominalwerten bilanziert.

Kürzung der Nutzungsdauer, Projekt Sanierung Hallenbad

Das Hallenbad in Hägendorf wurde 2020/2021 komplett saniert, was Kosten in der Höhe von rund CHF 3.4 Mio (Verpflichtungskredit) verursachte. Dieser Investition wurde am 9.2.2020 an der Urne vom Hägendorfer Souverän zugestimmt. Da die Sanierung ziemlich genau zur Hälfte "Hochbauten" und zur anderen Hälfte "technische Einrichtungen" betrifft, hat Hägendorf beim Amt für Gemeinden (AGEM) eine Verkürzung der Nutzungsdauer beantragt. Aus Sicht Hägendorf ist es nicht realistisch, dass die technischen Einrichtungen über 33 Jahre halten. Mit Schreiben und gleichzeitiger **Verfügung vom 12.3.2020** hat das AGEM einer verkürzten Nutzungs- und somit verkürzten Abschreibungsdauer über das ganze Projekt zugestimmt, und zwar auf 21 Jahre. Im 2020 war die Anlage als "im Bau" deklariert. Dementsprechend wurden 2020 noch keine Abschreibungen gerechnet. Ab 2021 (Inbetriebnahme im Okt. 2021) wird die Investition entsprechend abgeschrieben.

Zulässige Abweichungen zum HRM2. Mit Zustimmung des AGEM werden die Änderungen aufgrund der Landumlegung Region Olten LRO (RRB 2021/1001 vom 05.07.2021) nach Vorliegen der amtlichen Werte frühestens in der JR 2022 erfolgswirksam verbucht. Diese amtlichen Werte lagen bis zum 15.02.2022 noch nicht vor.

Anhang

Finanzanlagen / Wertschriften

A1	Finanzanlagen und Wertschriftenverzeichnis							Laufendes Jahr	Vorjahr
	<i>Soweit die Angaben direkt aus den Einzelheiten der Bilanz ersichtlich sind, kann auf den Ausweis verzichtet werden.</i>							Bilanzwert in Fr.	Bilanzwert in Fr.
Konto	Art der Wertschrift	Schuldner/Name	Laufzeit	Zinssatz	Anzahl	Nominalwert			
10702.01	Anteilschein	Raiffeisenbank Untergäu			1	1'000.00	1'000.00	1'000.00	
10710.01	Darlehen	Konsortium "Kreuzplatz			1	1'540'000.00	1'129'360.00	1'232'020.00	
Total							1'130'360	1'233'020	

Anhang

Anlagespiegel

Verbindlich sind die vorgegebenen Anlagekategorien. Die Darstellung muss auch separat für den allgemeinen Haushalt und die Spezialfinanzierungen dargestellt werden können.

A2	Anschaffungskosten				Nutzungs- dauer	Abschrei- bungssatz	Kumulierte Abschreibungen						Buchwert per 31.12.2023		
	Stand per 1.1.2023	Zugänge (+) Abgänge (-)	Umglied- erungen	Stand per 31.12.2023			Stand per 1.1.2023	Planmässige Abschreibungen	Ausserplanm. Abschreibungen / Wertberichtigungen	zusätzliche Abschreibungen	Abgänge (+)	Wertberich- tigungen/Um- gliederung (+) oder (-)		Stand per 31.12.2023	
							3300/3320/3660	3301/3321/3661	3830/3832/3876						
Sachanlagen															
Bilanzkonti															
Grundstücke unüberbaut Allgemeiner Haushalt	14000	1'388'037.20	0.00	0.00	1'388'037.20	40 / 10	2.5% / 10%	292'545.28	48'804.13	0.00	0.00	0.00	0.00	341'349.41	1'046'687.79
Strassen	14010	976'306.00	213'442.75	0.00	1'189'748.75	40	2.50%	103'990.18	29'724.44	0.00	0.00	0.00	0.00	133'714.62	1'056'034.13
Wasserbau	14020	1'332'286.70	-195'859.95	0.00	1'136'426.75	50	2.00%	59'487.03	23'411.73	0.00	0.00	0.00	0.00	82'898.76	1'053'527.99
Tiefbauten Allgemeiner Haushalt (alt)	14030	249'803.00	0.00	0.00	249'803.00	40 / 10	2.5% / 10%	186'951.95	20'950.35	0.00	0.00	0.00	0.00	207'902.30	41'900.70
Tiefbauten Wasserversorgung SF	14031	3'068'772.35	170'729.44	0.00	3'239'501.79	50 / 10	2% / 10%	1'046'532.78	169'671.56	0.00	0.00	0.00	0.00	1'216'204.34	2'023'297.45
Tiefbauten Abwasserbeseitigung SF	14032	187'434.45	-58'611.00	0.00	128'823.45	50	2.00%	11'712.15	2'385.87	0.00	0.00	0.00	0.00	14'098.02	114'725.43
Hochbau Allgemeiner Haushalt	14040	21'262'237.67	131'973.30	0.00	21'394'210.97	33	3.03%	6'711'868.88	611'044.72	0.00	0.00	0.00	0.00	7'322'913.60	14'071'297.37
Möbilien Allgemeiner Haushalt	14060	1'688'997.05	0.00	0.00	1'688'997.05	8	12.50%	1'134'818.98	199'145.25	0.00	0.00	0.00	0.00	1'333'964.23	355'032.82
Übrige Sachanlagen allgemeiner Haushalt	14090	198'635.10	0.00	0.00	198'635.10	10	10.00%	79'454.03	19'863.51	0.00	0.00	0.00	0.00	99'317.54	99'317.56
Anlagen im Bau allgemeiner Haushalt	14070	0.00	0.00	0.00	0.00			0.00							0.00
Total Sachanlagen		30'352'509.52	261'674.54	0.00	30'614'184.06			9'627'361.26	1'125'001.56	0.00	0.00	0.00	0.00	10'752'362.82	19'861'821.24
Immaterielle Anlagen															
Software Allg. Haushalt	14200	90'484.15	0.00	0.00	90'484.15	10	10.00%	45'242.08	22'621.04	0.00	0.00	0.00	0.00	67'863.12	22'621.03
Übrige immaterielle Anlagen Allg. Haushalt	14290	287'864.10	117'433.10	0.00	405'297.20	10	10.00%	108'820.27	46'428.32	0.00	0.00	0.00	0.00	155'248.59	250'048.61
Total Immaterielle Anlagen		378'348.25	117'433.10	0.00	495'781.35			154'062.35	69'049.36	0.00	0.00	0.00	0.00	223'111.71	272'669.64
Darlehen / Beteiligungen															
Darlehen Gemeinden und ZV	14420	0.00	0.00	0.00	0.00	0	0.00%	0.00	0.00	0.00	0.00	0.00	0.00	0.00	0.00
Darlehen private Org. ohne Erwerbszweck	14460	0.00	0.00	0.00	0.00	0	0.00%	0.00	0.00	0.00	0.00	0.00	0.00	0.00	0.00
Beteiligungen öffentliche Unternehmungen	14540	122'650.75	-860.00	0.00	121'790.75	0	0.00%	0.00	0.00	0.00	0.00	0.00	0.00	0.00	121'790.75
Beteiligungen private Unternehmen	14550	0.00	0.00	0.00	0.00	0	0.00%	0.00	0.00	0.00	0.00	0.00	0.00	0.00	0.00
Total Darlehen / Beteiligungen		122'650.75	-860.00	0.00	121'790.75			0.00	0.00	0.00	0.00	0.00	0.00	0.00	121'790.75
Investitionsbeiträge an Dritte															
Total Investitionsbeiträge		0.00	0.00	0.00	0.00			0.00	0.00	0.00	0.00	0.00	0.00	0.00	0.00
Finanzvermögen															
Grundstücke => Neubewertung	10800	1'134'305.91	-15'440.00	0.00	1'118'865.91	0	0.00%	0.00	0.00	0.00	0.00	0.00	0.00	0.00	1'118'865.91
Grundstücke mit Baurechten => Neubewertung	10801	1'227'400.00	0.00	0.00	1'227'400.00	0	0.00%	0.00	0.00	0.00	0.00	0.00	0.00	0.00	1'227'400.00
Total Finanzvermögen		2'361'705.91	-15'440.00	0.00	2'346'265.91			0.00	0.00	0.00	0.00	0.00	0.00	0.00	2'346'265.91

Anhang**Liegenschaftsverzeichnis Finanzvermögen**

A2.1 Liegenschaften Finanzvermögen						
GB-Nr.	Ort	Bezeichnung	Zone	Fläche in Aaren	Bilanzwert Laufendes Jahr	Bilanzwert Vorjahr
60	Hägendorf	Eillbogenacker	ausser Zone	37.92	14'200.00	14'200.00
103	Hägendorf	Chriegacker	ausser Zone	28.47	12'700.00	12'700.00
407	Hägendorf	Kasplern-Hausmatt	ausser Zone	43.26	18'600.00	18'600.00
712	Hägendorf	Unterdorf	in Zone	3.28	59'000.00	59'000.00
1027	Hägendorf	Keine Bez.	in Zone	7.20	280'800.00	295'100.00
1028	Hägendorf	Keine Bez.	in Zone	9.09	354'500.00	362'900.00
1041	Hägendorf	Cholholz (LRO)	ausser Zone	25.62	0.00	6'400.00
1301	Hägendorf	Lentschacker	in Zone	1.80	63'100.00	43'700.00
1302	Hägendorf	Eigasse	ausser Zone	4.29	2'400.00	2'400.00
1596	Hägendorf	Schmiedmatt	ausser Zone	28.53	12'300.00	12'300.00
1783	Hägendorf	Schmiedmatt	ausser Zone	74.02	31'900.00	31'900.00
2223	Hägendorf	Land	ausser Zone	49.28	17'200.00	17'200.00
2695	Hägendorf	Heiligacker	ausser Zone	0.17	80.00	900.00
2696	Hägendorf	Heiligacker	ausser Zone	0.29	80.00	5'000.00
3000	Hägendorf	Widacker	in Zone	12.74	252'005.91	252'005.91
Total 10800.01					1'118'865.91	1'134'305.91
1330	Hägendorf	Eigasse (23.27 der 90.11Aaren sind Baurechtsbelastet)	ausser Zone	90.11	1'227'400.00	1'227'400.00
Total 10801.01					1'227'400.00	1'227'400.00
Total Bilanzwert					2'346'265.91	2'361'705.91

Anhang

Beteiligungsspiegel

A3 Angaben über wesentliche Beteiligungen an Unternehmen und öffentlich-rechtlichen Institutionen (mind. > 10%)							
Name, Sitz	Rechtsform	Zweck, Tätigkeit	spezifische Risiken (Haftung, Nachschusspflicht, Solidarhaftung)	Anteil Gemeinde Laufendes Jahr 2023	Anteil Gemeinde Vorjahr 2022		Buchwert
privatrechtliche Unternehmen							
Baukonsortium Kreuzplatz, 4614 Hägendorf	Konsortium	Betrieb Stockwerkeigentum	Grundpfandschuldbrief 2. Rang GB 2774, 2775, 2742-009	Darlehen CHF 1'129'360.00	Darlehen CHF 1'232'020.00		1'129'360.00
Raiffeisenbank Untergäu, 4614 Hägendorf	Genossenschaft	Bank		5 Anteile à CHF 200.00	5 Anteile à CHF 200.00		1'000.00
öffentlich-rechtliche Unternehmen							
Busbetrieb Olten Gösigen Gäu AG, 4612 Wangen b. Olten	Aktiengesellschaft	Gewerbemässiger Transport von Personen	Haftung bis zum Wert der Beteiligung	653 Aktien à CHF 70.75	653 Aktien à CHF 70.75		46'199.75
Genossenschaft VEBO, 4702 Oensingen	Genossenschaft	Berufliche Ausbildung Behinderter sowie Schaffung von Arbeitsplätzen für Behinderte	Haftung bis zum Wert der Beteiligung	100 Anteile à CHF 50.00	100 Anteile à CHF 50.00		1.00
Sportpark Olten AG, 4600 Olten	Aktiengesellschaft	Betrieb und Unterhalt von Sportanlagen	Haftung bis zum Wert der Beteiligung	30 Aktien à CHF 413.00	30 Aktien à CHF 455.00		12'390.00
Spitex Untergäu AG, 4612 Wangen	Aktiengesellschaft	Dienstleistungen für Pflege und Hauswirtschaft	Haftung bis zum Wert der Beteiligung	25 Aktien à CHF 1'000.00	25 Aktien à CHF 1'000.00		25'000.00
Genossenschaft Anzeiger Gäu, 4600 Olten	Genossenschaft	Publikation Anzeiger Region Thal Gäu Olten	Haftung bis zum Wert der Beteiligung	267 Anteile à CHF 100.00	267 Anteile à CHF 100.00		26'700.00
Genossenschaft Elektra Untergäu, 4616 Kappel	Genossenschaft	Versorgung der angeschlossenen Gemeinden mit Elektrizität	Haftung bis zum Wert der Beteiligung	5 Anteile à CHF 100.00	1 Anteil à CHF 100.00		500.00
Zweckverbände							
ZAO Zweckverband Abwasserregion Olten, 4652 Winznau	Zweckverband	Bau, Betrieb und Unterhalt einer Abwasserreinigungsanlage	Für die Verbindlichkeit des Verbandes haftet das Verbandsvermögen. Soweit dieses nicht ausreicht, haben die Verbandsgemeinden im Verhältnis ihrer Anteile an den Anlagekosten Nachzahlungen zu leisten (§ 39 Statuten) Austritt nach 25-jähriger Verbandszugehörigkeit unter Beachtung einer fünfjährigen Kündigungsfrist möglich (§ 40 Statuten)	Stand Darlehen: CHF 109'885.20	Stand Darlehen: CHF 162'685.20		-
Zweckverband Kreisschule Untergäu, 4614 Hägendorf	Zweckverband	Betrieb Oberstufenschule	Die Gemeinde hat aufgrund der Einwohnerzahlen die laufenden Ausgaben zu finanzieren.	Die Kosten werden von 4 Gemeinden finanziert.	Die Kosten werden von 4 Gemeinden finanziert.		-
Kreisschulhaus Untergäu, Liegenschaftskommission	Per 01.01.2022 in Zweckverband Kreisschule Untergäu integriert	Bereitstellung Schulraum	Haftung bis zum Wert des Anteilscheins	1 Anteil à CHF 11'000.00	1 Anteil à CHF 11'000.00		11'000.00
Zweckverband Wasserversorgung Untergäu	Zweckverband	Betrieb Wasserversorgung		Anteil 50% an Betriebskosten	Anteil 50% an Betriebskosten		-
Regionalfeuerwehr Untergäu	Zweckverband	Bereitstellung des Feuerwehresens	Für die Verbindlichkeit des Verbandes haftet das Verbandsvermögen. Soweit dieses nicht ausreicht, haben die Verbandsgemeinden gemäss des Einwohnerschlüssels das jeweilige Defizit auszugleichen (§17 Statuten)				-
öffentlich-rechtliche Verträge							
ÖRA Dienstleistungsbetrieb Hägendorf-Rickenbach	Öffentlichrechtlicher Vertrag	Bereitstellung Dienstleistungen, wurde per 31.12.2021 liquidiert	Es haftet das Vermögen der Unternehmung	0%	0%		-
Regionale Zivilschutzorganisation Olten, 4600 Olten	Öffentlichrechtlicher Vertrag	Bereitstellung des Bevölkerungsschutzes	Leitgemeinde ist Olten. Jährlicher Kostenanteil aufgrund der Einwohnerzahl.	Die Kosten werden von 12 Gemeinden finanziert.	Die Kosten werden von 12 Gemeinden finanziert.		-
Sozialregion Untergäu SRU, 4614 Hägendorf	Öffentlichrechtlicher Vertrag	Regionale Sozialbehörde	Die Gemeinde hat aufgrund der Einwohnerzahl die laufenden Ausgaben zu finanzieren.	Die Kosten werden von 7 Gemeinden finanziert.	Die Kosten werden von 7 Gemeinden finanziert.		-

Anhang

Brandversicherungswerte

A4	Brandversicherungswerte der Sachanlagen	Laufendes Jahr	Vorjahr
		Vers.Wert Fr.	Vers.Wert Fr.
	Finanzvermögen Immobilien	0	0
	Verwaltungsvermögen Mobilien	10'000'000	10'000'000
	Verwaltungsvermögen Immobilien	60'676'167	57'253'615
	Gesamtbetrag Brandversicherungswerte	70'676'167	67'253'615

Anhang

Anlehensobligationen

A5	Ausgegebene eigene Anlehensobligationen						Laufendes Jahr	Vorjahr
	Gläubiger	Ausgabe	Zinssatz	Fälligkeit	Kurswert	Anleihe	Anleihe	
	keine							

Anhang

Rückstellungsspiegel

A6	Rückstellungsspiegel							Betrag in Fr.
		Name und Beschreibung	Beschluss-organ	geschätzter Totalbetrag	Buchwert per 01.01.	Bildung inkl. Erhöhung	Verwendung	Auflösung
kurzfristige Rückstellungen (20550)								
	keine					0	0	0
								0
								0
langfristige Rückstellungen (20850)								
	keine					0	0	0
								0
								0
	Total Rückstellungen							0

Anhang

Eigenkapitalnachweis

A7 Eigenkapitalnachweis inkl. Werke						
Bezeichnung	Konto	Bestand 1.1.	Einlagen	Entnahmen	Jahresergebnis	Bestand per 31.12.
Wasserversorgung SF	29001.01	3'328'060.46	230'313.19	0.00		3'558'373.65
Werterhalt SF	29001.02	0.00		0.00		0.00
Abwasserbeseitigung SF	29002.01	1'203'849.16	8'142.81	0.00		1'211'991.97
Werterhalt SF	29002.02	1'419'077.85	144'239.13	2'385.87		1'560'931.11
Abfallbeseitigung SF	29003.01	292'834.04	91'440.23	0.00		384'274.27
Fonds	29100.01	70'708.80	5'000.00	1'078.30		74'630.50
Aufwertungsreserve	29500.01	0.00		0.00		0.00
Neubewertungsreserve	29600.01	222'160.40		75'313.50		146'846.90
Bilanzüberschuss, -fehlbetrag	29990.01	9'606'803.09			-404'108.86	9'202'694.23
						0.00
						0.00
						0.00
Total						16'139'742.63

Anhang

Ausweis Bestimmung Werterhalt

A7.1 Ausweis Wiederbeschaffungswert und Bestimmung Pflichteinlage Werterhalt Abwasserbeseitigung								Betrag in Fr.
Anlagekategorie	Wiederbeschaffungswert 1.1.	Zuwachs	Wiederbeschaffungswert 31.12.	betriebswirtschaftliche Abschreibungen bzw. Werterhalt	Pflichteinlage Werterhalt SOLL vor Abschreibung	vorgenommene Abschreibungen	Pflichteinlage Werterhalt IST	
Kanäle	46'920'000	0	46'920'000	0.3125%	146'625	2'386	144'239	
Sonderbauwerke			0	0.5000%			0	
Kläranlage			0	0.7500%			0	
Total	46'920'000	0	46'920'000		146'625	2'386	144'239	

A7.2 Ausweis Wiederbeschaffungswert und Bestimmung Pflichteinlage Werterhalt Wasserversorgung								Betrag in Fr.
Anlagekategorie	Wiederbeschaffungswert 1.1.	Zuwachs	Wiederbeschaffungswert 31.12.	betriebswirtschaftliche Abschreibungen bzw. Werterhalt	Pflichteinlage Werterhalt SOLL vor Abschreibung	vorgenommene Abschreibungen	Pflichteinlage Werterhalt IST	
Wasserfassungen	2'754'000	0	2'754'000	0.5000%	13'770	0	13'770	
Reservoir	4'037'000	0	4'037'000	0.3750%	15'120	0	15'120	
Pumpwerke	2'672'000	0	2'672'000	0.5000%	13'360	0	13'360	
Wasseraufbereitung	1'470'000	0	1'470'000	0.7500%	11'025	0	11'025	
Leitungsnetz/Hydranten	27'000'000	0	27'000'000	0.3125%	84'375	169'672	-85'297	
Messtechnik	372'000	0	372'000	1.2500%	4'650	0	4'650	
	38'305'000	0	38'305'000		142'300	169'672	0	

Anhang

Gewährleistungsspiegel/Eventualverpflichtungen

A8 Bürgschaften, Garantieverpflichtungen und Pfandbestellungen z.G. Dritter				
Name	Beschrieb	allfällige Sicherheiten	Laufendes Jahr Fr.	Vorjahr Fr.
Bürgschaften				
keine				
Garantieverpflichtungen				
Pensionskasse Kanton Solothurn	Im Falle einer Unterdeckung Verpflichtung, Sanierungsbeiträge im Verhältnis der versicherten Löhne zu leisten. Deckungsgrad 31.12.2023: 109.50% provisorisch (Stand 08.04.2024). 2022: 105.40%			
Pfandbestellungen z.G. Dritter				
keine				
Gesamtbetrag			0	0

Anhang

Verpflichtungen für Rückzahlungen von Bevorschussungen

A9	Verpflichtungen für Rückzahlungen von Bevorschussungen bei Erschliessungen							
	Projekt	Genehmigt	Baukosten	Anteil Eigentümer	Anteil Gemeinde in %	Jahr	Laufendes Jahr Fr.	Vorjahr Fr.
	keine							
	Gesamtbetrag						0	0

Anhang

Leasing

A10	Nicht bilanzierte Leasing-Verpflichtungen (Summe verbleibende Leasingraten z.L. der ER)			Leasing-Restverpflichtungen	
				Laufendes Jahr	Vorjahr
				Fr.	Fr.
	Firma	Leasinggut	Leasingdauer		
	keine				
	Gesamtbetrag			0	0

Anhang

Sonderrechnungen

Betrifft die Bilanzkonten 2092x, 2093x

Die Liste ist zu führen für Sonderrechnungen, deren Kapitalveränderung im Rechnungsjahr $\geq 20\%$ der Aktivierungsgrenze der IR beträgt.

A11	20910.01 Ersatzabgaben für nicht erstellte Schutzräume Im 2023 konnten keine Entnahmen vorgenommen werden, da keine wertvermehrenden Investitionen o.Ä. getätigt wurden.
-----	--

Anhang

Sachgruppengliederung Leitgemeinde

A12	Ergänzung Sachgruppengliederung
-----	--

	In der Jahresrechnung der Einwohnergemeinde Hägendorf sind keine wesentlichen Leitgemeinderechnungen enthalten.
--	---

Anhang

Nachtragskreditkontrolle ER

Finanzkompetenzen gemäss GO: Gemeinderat bis:
Gemeindeversammlung ab:

e: CHF 200'000 / w: CHF 40'000
e: CHF 200'001 / w: CHF 40'001

(nach § 150 Abs. 1 lit. o GG)

Das AGEM hat am 7.1.2020 mit der Prüfung der Jahresrechnung 2018 verfügt, alle Kreditüberschreitungen > CHF 8'000.00 aufzuführen (20% der Kompetenz für wiederkehrende Ausgaben)

A13	Konto	Bezeichnung	Budgetkredit	Jahresrechnung	Überschreitung	Begründung	Nachtragskredit	o/d	e/w	Kompetenz	Datum
	0220	Allgemeine Dienste, übrige									
1	0220.3010.00	Löhne	594'100.00	608'809.40	14'709.40	Veränderung Ferien und Überzeit CHF10'984 und etwas zu tief budgetiert.	14'709.40	d	w	gebunden	
2	0220.3132.00	Honorare ext. Berater, Gutachter, Fachexperten	45'000.00	67'107.50	22'107.50	Für Archiv CHF 35'000 gem. Budget. Für Firma Civitas für Ausfall FV Boningen CHF 36'128. Erwerbsausfallzahlungen - CHF 27392.	22'107.50	o	w	GR	06.05.2024
	0222	Bauverwaltung									
3	0222.3132.00	Honorare ext. Berater, Gutachter, Fachexperten	91'500.00	251'237.15	159'737.15	Externe Unterstützung GeoPunkt infolge Ausfall sowie Unterstützung von BSB bei Projekten Eigasse, Inspektion Cholersbach Süd, etc. Dafür Löhne (CHF -33'440) und Erwerbsausfallzahlungen (CHF -109'262)	159'737.15	o	w	GR	06.05.2024
	2110	Kindergarten									
4	2110.3020.01	Löhne Stellvertretungen	35'000.00	58'463.00	23'463.00	div. Ausfälle führten zu vielen Stv. Dafür Erwerbsausfallzahlungen CHF - 55'562	23'463.00	d	w	gebunden	
	2120	Primarschule									
5	2120.3020.01	Löhne Stellvertretungen	55'000.00	129'028.65	74'028.65	div. Ausfälle führten zu vielen Stv. Dafür Erwerbsausfallzahlungen CHF - 41'536	74'028.65	d	w	gebunden	
6	2120.3110.00	Anschaffungen Mobiliar, Geräte	22'000.00	38'149.88	16'149.88	Einrichtung KfF Förderzentrum	16'149.88	o	w	GR	06.05.2024
	2121	Kleinklassen / Spezielle Förderung									
7	2121.3020.00	Löhne der Lehrkräfte	864'800.00	877'505.20	12'705.20	zu tief budgetiert	12'705.20	d	w	gebunden	
	2130	Sekundarstufe									
8	2130.3611.00	Gymnasialer Unterricht	580'000.00	594'931.90	14'931.90	Abhängig von Anzahl Sek P-SuS. Schwierig zu budgetieren	14'931.90	d	w	gebunden	
	2170	Schulliegenschaften									
9	2170.3144.01	Unterhalt Schulhäuser	156'500.00	233'384.76	76'884.76	Diverse kleinere und grössere unvorhersehbare Reparaturen, Instand-haltungen und Sofortmassnahmen	76'884.76	o	w	GR	06.05.2024
	2191	Schulverwaltung									
10	2191.3010.00	Löhne	348'900.00	379'112.10	30'212.10	Vom GR bewilligte Aufstockungen im Schulsekretariat und Doppelbesetzung über kurze Zeit	30'212.10	d	w	gebunden	
11	2191.3020.00	Löhne Pädagogischer ICT-Support (PICTS)	41'800.00	56'741.35	14'941.35	Erhöhter Bedarf an pädagogischem ICT-Support	14'941.35	d	w	gebunden	
12	2191.3099.00	Übriger Personalaufwand	24'600.00	36'781.50	12'181.50	Kosten für Zivilschutzleistender, diverse Schulanlässe und Geschenke für Geburten sowie Stelleninserate für Schulleitung	12'181.50	o	w	GR	06.05.2024

A13	Konto	Bezeichnung	Budgetkredit	Jahresrechnung	Überschreitung	Begründung	Nachtragskredit	o/d	e/w	Kompetenz	Datum
13	2191.3110.00	Anschaffungen Mobiliar, Geräte	10'500.00	23'762.90	13'262.90	Einrichtung neues SL-Büro um nah bei den Lehrpersonen Zyklus I zu sein	13'262.90	o	w	GR	06.05.2024
	2191.3132.00	Honorare ext. Berater, Gutachter, Fachexperten	34'300.00	59'150.32	24'850.32	Der bewilligte Stellenetat für die Schulleitung (SL) beträgt 177%. Besetzt waren im 2023 ca. 110% Somit wurden div. Arbeiten befristet bis zum 31..2023 an ext. Berater vergeben	24'850.32	o	w	GR	06.05.2024
14											
	2200	Sonderschulen									
15	2200.3614.00	Schulgelder an Sonderschulen	300'000.00	455'005.30	155'005.30	Viel mehr SuS in Sonderschulen	155'005.30	d	w	gebunden	
	3410	Sport									
16	3410.3910.00	interne Verrechnung W & D	109'200.00	168'800.00	59'600.00	86h Mehraufwände wegen mehr Anlässen in der Raiffeisenarena (siehe auch Einnahmen) plus zus. Abwärtsdienste	59'600.00	d	w	gebunden	
	3420	Freizeit									
17	3420.3910.00	interne Verrechnung W & D	62'400.00	74'650.00	12'250.00	157h Mehraufwände für Unterhalt der Freizeitanlagen/Spielplätze auch wegen Vandalismus	12'250.00	d	w	gebunden	
	4120	Alters- Kranken- und Pflegeheime									
18	4120.3632.00	Pflegefinanzierung Anteil SRU	858'900.00	948'076.75	89'176.75	Aus Detail und Abrechnung SRU	89'176.75	d	w	gebunden	
	5320	Ergänzungsleistungen AHV									
19	5320.3631.00	Ergänzungsleistungen Verteilung zur AHV Anteil SRU	1'804'200.00	1'850'019.45	45'819.45	Aus Detail und Abrechnung SRU	45'819.45	d	w	gebunden	
	5450	Leistungen an Familien									
20	5450.3632.00	Beiträge Anteil SRU	0.00	202'110.35	202'110.35	Aus Detail und Abrechnung SRU. Neue Verbuchung auf neues Konto (vorher 5450.3636.00)	202'110.35	d	w	gebunden	
	5455	Frühkindliche Förderung									
21	5455.3010.00	Löhne frühe Förderung	0.00	9'333.75	9'333.75	Koordinationsperson frühe Förderung. Ursprünglich im Mandat angestellt, musste dann über Gemeinde AHV abgerechnet werden	9'333.75	d	w	gebunden	
	5720	Gesetzliche wirtschaftliche Hilfe									
22	5720.3612.00	Verwaltungskosten SRU	226'300.00	242'500.15	16'200.15	Aus Detail und Abrechnung SRU	16'200.15	d	w	gebunden	
	7101	Wasserversorgung SF									
23	7101.3510.00	Einlagen in Spezialfinanzierung EK	42'300.00	230'313.19	188'013.19	Besseres Ergebnis in WV als budgetiert	188'013.19	d	w	gebunden	
	7201	Abwasserbeseitigung SF									
24	7201.3510.00	Einlagen in Spezialfinanzierung EK	0.00	8'142.81	8'142.81	Besseres Ergebnis beim Abwasser als budetiert	8'142.81	d	w	gebunden	
25	7201.3510.10	Einlage in Werterhalt	129'200.00	144'239.13	15'039.13	Tiefere Abschreibungen als budgetiert, daher höhere Einlage in Werterhalt	15'039.13	d	w	gebunden	
	7301	Abfallbeseitigung SF									
26	7301.3510.00	Einlagen in Spezialfinanzierung EK	13'500.00	91'440.23	77'940.23	Besseres Ergebnis in Abfall als budgetiert	77'940.23	d	w	gebunden	
	7900	Raumordnung									
27	7900.3300.00	Ordentliche Abschreibungen	17'500.00	36'584.15	19'084.15	Höhere Investitionen in der Ortsplanung führt zu höheren Abschreibungen	19'084.15	d	w	gebunden	

A13 Konto	Bezeichnung	Budgetkredit	Jahresrechnung	Überschreitung	Begründung	Nachtragskredit	o/d	e/w	Kompetenz	Datum
9100 Allgemeine Gemeindesteuern										
28	9100.3180.20 Einzelwertber. Steuerforderungen (Delkredere) JP	0.00	59'818.98	59'818.98	Neues Konto gem. Bericht AGEM. Vorher in 9100.3180.10	59'818.98	d	w	gebunden	
29	9100.3181.10 Tatsächliche Forderungsverluste Steuern NP	130'000.00	181'498.20	51'498.20	Aufgrund ausgeschlagener Erbschaften, mehr Verlustscheinen und Abschreibungseinscheidungen seitens Kanton	51'498.20	o	w	GR	06.05.2024
30	9100.3181.20 Tatsächliche Forderungsverluste Steuern JP	0.00	112'390.75	112'390.75	Neues Konto gem. AGEM-Bericht (vorher auf 9100.3181.10Zwei Firmen zu hoch eingeschätzt (Kanton), Konkurs, Firmenwegzug ins Ausland, mehr Verlustscheine und Abschreibungseinscheidungen seitens Kanton	112'390.75	o	w	GR	06.05.2024
9610 Zinsen										
31	9610.3406.00 Verzinsung langfristige Verbindlichkeiten	114'000.00	122'917.90	8'917.90	Aufgrund nicht ausreichender Liquidität konnten Vorschüsse nicht in der erhofften Höhe zurückbezahlt werden	8'917.90	d	w	gebunden	
9630 Liegenschaften des Finanzvermögens										
32	9630.3441.00 Wertberichtigung Grundstücke FV	0.00	34'840.00	34'840.00	Gemäss AGEM-Bericht mussten die Grundstücke im Finanzvermögen neu bewertet werden	34'840.00	d	w	gebunden	
Total		6'711'500.00	8'386'846.70	1'675'346.70		1'675'346.70				

Legende: o = ordentliche Ausgaben (Kompetenz je nach Höhe)
 d = dringliche Ausgaben (Kompetenz GR, z.K. an GV)
 e = einmalige Ausgaben (Kompetenz je nach Höhe)
 w = wiederkehrende Ausgaben (Kompetenz je nach Höhe)

Kompetenz GR: 489'062.96
 Dringlich / gebunden: 1'186'283.74
 Kompetenz GV: -
Kontrolle 1'675'346.70

Anhang

Verpflichtungskreditkontrolle

A14 Verpflichtungskredite der Investitionsrechnung											
Konto	Bezeichnung	Beschluss- datum	Beschluss- organ	Bruttokredit	kumulierte Ausgaben / Einnahmen * bis 01.01.2023	Jahresrechnung Ausgaben 2023		Einnahmen 2023	Total Ausgaben / Einnahmen bis 31.12.2023	Restkredit / Saldo	Schlussab- rechnung
2170.5040.13	Sanierung WC-Anlagen Turnhallen Oberdorf	08.11.2021	GR	82'500	70'202				70'202	12'298	30.01.2023
7101.5031.73	WL Fridhag Ost	09.05.2022	GR	140'000	142'383	-			142'383	-2'383	30.01.2023
0290.5000.00	Abbruch Liegenschaft Bohnenblust	09.12.2021	GV	200'000	198'755	-			198'755	1'245	27.03.2023
7201.5032.69	KA Allerheiligenstrasse	09.12.2021	GV	190'000	142'736	-	38'922		103'813	86'187	08.05.2023
6150.5010.75	Neugestaltung Dorfzentrum	05.07.2021	GR	95'000	67'782	-			67'782	27'218	04.09.2023
6150.5010.78	Sanierung Gartenweg	15.12.2022	GV	110'000	-	77'881			77'881	32'119	25.09.2023
7101.5031.76	WL Sanierung Gartenweg	15.12.2022	GV	100'000	-	81'792	2'650		79'142	20'858	25.09.2023
2170.5040.14	Verteilbalken Heizungsanlagen SH und TH	05.06.2023	GR	140'000	-	125'511			125'511	14'489	29.01.2024
2170.5040.15	Turnhalle Oberdorf, Zentrale Sanitär	14.12.2023	GV	264'000	-	6'462	-		6'462	257'538	
6150.5010.69	Planungskredit Sandgrube	19.10.2020	GR	90'000	54'116	3'492			57'608	32'392	
6150.5010.76	Vorprojekt Bushaltekante Bahnhof	30.08.2021	GR	13'500	9'548	22'821			32'370	-18'870	
6150.5010.74	Strassenbeleuchtung LED	09.12.2021	GV	500'000	-	79'443			79'443	420'557	
6150.5010.77	Sanierung Unterführung Gäustrasse	15.12.2022	GV	140'000	-	56'118			56'118	83'882	
7101.5031.67	Quellen Buechmatt / Bärenwil	10.12.2020	GV	150'000	-	6'331			6'331	143'669	
7101.5031.68	Reservoir Spitzenrüti Kammer 1 + 2	06.11.2023	GR	70'000	4'453	25'386			29'839	40'161	
7101.5031.69	Pumpwerk Rickenbach / Hägendorf	24.06.2022	GV	471'500	305'172	80'469	158'276		227'365	244'135	06.03.2024
7101.5031.72	WL Sandgrube	09.12.2021	GV	320'000	5'941	20'895			26'836	293'164	
7101.5031.75	WL Kirchrain Einlenker Eigasse-Chrume Wäg	15.12.2022	GV	150'000	-	8'510			8'510	141'490	
7101.5031.77	WL Eigasse Nord	21.11.2022	GR	120'000	-	70'146			70'146	49'854	06.03.2024
7101.5031.78	WL Gäustrasse Kt. Etappe 1 + 2	15.12.2022	GV	176'000	-	46'834			46'834	129'166	
7101.5031.79	WL Verbindungsleitung Hagrain zu Fridhag	21.11.2022	GR	95'000	-	86'047	12'506		73'541	21'459	06.03.2024
7201.5032.67	KA Sandgrube	09.12.2021	GV	100'000	2'698	3'780			6'478	93'523	
7201.5032.70	KA Bachstrasse Nord	15.12.2022	GV	180'000	-	9'720			9'720	170'280	
7410.5020.01	Cholersbach, Sanierung	17.12.2018	GR § 146 GG	2'200'000	1'296'396	3'012	198'872		1'100'536	1'099'464	
7900.5290.02	Ortplanungsrevision 2. Teil	16.12.2019	GR	88'400	108'747	91'120			199'867	-111'467	
Total				6'185'900	2'408'928	905'772	411'226		2'903'475	3'282'425	

Anhang

Finanzkennzahlen

A15

	2023	2022	2021	2020	Mittelwert		Richtwerte
Gewichteter Nettoverschuldungsquotient	25.64%	31.60%	36.07%	24.68%	29.50%		
(Nettoschuld I im Verhältnis zum gewichteten Fiskalertrag 100%)	Der Nettoverschuldungsquotient gibt an, welcher Anteil der direkten Steuern der natürlichen und juristischen Personen bzw. wie viele Jahrestanzen erforderlich wären, um die Nettoschulden abzutragen. Der Steuerertrag wird auf 100% gewichtet gerechnet.						< 100 % gut 100 % - 150 % genügend > 150 % schlecht
Selbstfinanzierungsgrad	314.31%	219.68%	48.82%	39.46%	155.57%		
(Selbstfinanzierung in Prozent der Nettoinvestitionen)	Der Selbstfinanzierungsgrad zeigt an, in welchem Ausmass Neuinvestitionen durch selbsterwirtschaftete Mittel finanziert werden können. Ein Selbstfinanzierungsgrad unter 100% führt zu einer Neuverschuldung. Liegt dieser Wert über 100%, können Schulden abgebaut werden. Mittelfristig sollte der SF-Grad im Durchschnitt gegen 100% sein, wobei auch der Stand der aktuellen Verschuldung eine Rolle spielt. Die Kennzahl kann starken Schwankungen unterliegen und sollte daher mittelfristig betrachtet werden.						> 100% mittel-/langfristig anzustreben 80% - 100% verantwortbare Neuverschuldung 50% - 80% problematische Neuverschuldung < 50% grosse Neuverschuldung
Eigenkapital zum Fiskalertrag	53.35%	57.40%	58.78%	59.76%	57.32%		
(Eigenkapital in % des Fiskalertrages)	Nach Gemeindegrösse abgestufte Mindestausstattung des Eigenkapitals (Bilanzüberschuss) zur Abdeckung von ausserplanmässigen Aufwandüberschüssen und zum Schutz vor einem Bilanzfehlbetrag.						> 60 % EG unter 2'000 Einwohner/innen EW (inkl. BG, KG; ZV) > 30 % EG 2'000 EW bis 9'999 EW > 15 % EG ab 10'000 EW
Eigenkapitaldeckungsgrad	37.50%	40.30%	41.86%	41.38%	40.26%		
(Bilanzüberschuss, -fehlbetrag in % zum Laufenden Aufwand)	Welche frei verfügbaren Reserven bestehen zur Deckung allfälliger Defizite. Es ist anzustreben, ausreichend frei verfügbare Reserven zu bilden, um Schwankungen auszugleichen. Je nach Gemeindegrösse sollten zwischen 15% bis 60% des Aufwandes aus der ER als Zielgrösse für den Bilanzüberschuss vorhanden sein.						> 60 % EG unter 2'000 Einwohner/innen EW (inkl. BG, KG; ZV) > 30 % EG 2'000 EW bis 9'999 EW > 15 % EG ab 10'000 EW

Anhang

Finanzkennzahlen

A15

	2023	2022	2021	2020	Mittelwert		Richtwerte
Zinsbelastungsanteil	0.11%	0.04%	0.17%	0.35%	0.17%		
(Nettozinsen in Prozent des Laufenden Ertrags)	Der Zinsbelastungsanteil sagt aus, welcher Anteil des laufenden Ertrags durch den Zinsaufwand gebunden ist. Je tiefer der Wert, desto grösser der Handlungsspielraum.						0 % - 4 % gut 4 % - 9 % genügend 9 % und mehr schlecht
Investitionsanteil	3.83%	5.23%	15.51%	13.92%	9.62%		
(Bruttoinvestitionen in Prozent des konsolidierten Gesamtaufwandes)	Der Investitionsanteil zeigt die Aktivität im Bereich der Investitionen und den Einfluss auf die Nettoverschuldung. Die Kennzahl kann von Jahr zu Jahr sehr stark schwanken. Eine Beurteilung über mehrere Jahre ist deshalb wichtig und sinnvoll zusammen mit dem Selbstfinanzierungsanteil.						< 10 % schwache Investitionstätigkeit 10 % - 20 % mittlere Investitionstätigkeit 20 % - 30 % starke Investitionstätigkeit > 30 % sehr starke Investitionstätigkeit
Nettoschuld I pro Einwohner	778	924	1'070	724	874		
(Fremdkapital abzüglich Finanzvermögen)	Klassische Grösse zur Beurteilung der Verschuldung bzw. des Vermögens der Gemeinde.						< 0 Nettovermögen 0 - 1'000 geringe Verschuldung 1'001 - 2'500 mittlere Verschuldung 2'501 - 5'000 hohe Verschuldung > 5'000 sehr hohe Verschuldung
Nettoschuld II pro Einwohner	755	901	1'044	696	849		
(Verwaltungsvermögen abzgl. Darlehen und Beteiligungen und Eigenkapital geteilt durch EW)	Grösse zur Beurteilung der Verschuldung bzw. des Vermögens der Gemeinde unter Abzug der Beteiligungen im Verwaltungsvermögen. Entspricht dem klassischen Begriff der "Nettolast".						siehe Nettoschuld I
Bruttoverschuldungsanteil	59.99%	65.87%	72.24%	64.26%	65.59%		
(Bruttoschulden in Prozent des Laufenden Ertrages)	Der Bruttoverschuldungsanteil ist eine Grösse zur Beurteilung der Verschuldungssituation bzw. zur Frage, ob die Verschuldung in einem angemessenen Verhältnis zu den erwirtschafteten Erträgen steht. Er zeigt an, wieviele Prozente vom Finanzertrag benötigt werden, um die Bruttoschulden abzubauen.						< 50 % sehr gut 50 % - 100 % gut 100% - 150 % mittel 150 % - 200 % schlecht > 200 % kritisch

Anhang

Finanzkennzahlen

A15

Richtwerte

	2023	2022	2021	2020	Mittelwert		
Kapitaldienstanteil	5.07%	5.01%	5.05%	4.35%	4.87%	0 % - 5 %	geringe Belastung
(Kapitalkosten im Verhältnis zum Laufenden Ertrag)	Der Kapitaldienstanteil ist die Messgrösse für die Belastung des Haushaltes durch Kapitalkosten. Die Kennzahl gibt Auskunft darüber, wie stark der Laufende Ertrag durch den Zinsendienst und die Abschreibungen (= Kapitaldienst) belastet ist. Ein hoher Anteil weist auf einen enger werdenden finanziellen Spielraum hin.					5 % - 15 %	tragbare Belastung
						> 15 %	hohe Belastung
Selbstfinanzierungsanteil	4.95%	5.52%	7.64%	3.58%	5.42%	> 20 %	gut
(Selbstfinanzierung im Verhältnis zum Laufenden Ertrag)	Der Selbstfinanzierungsanteil charakterisiert die Finanzkraft und den finanziellen Spielraum einer Gemeinde. Er gibt an, welchen Anteil ihres Ertrages die öffentliche Körperschaft zur Finanzierung ihrer Investitionen aufwenden kann.					10 % - 20 %	mittel
						< 10 %	schlecht
Bruttorendite Finanzvermögen	1.64%	1.52%	3.28%	0.96%	1.85%	3 % - 5 %	gut
(Ertrag Finanzvermögen im Verhältnis zum Finanzvermögen)	Die Bruttorendite gibt Auskunft, wieviel % der Finanzvermögensertrag im Verhältnis zum Finanzvermögen beträgt. Je nach wirtschaftlicher Situation und Liegenschaften im Finanzvermögen kann diese Berechnung stark variieren.					1 % - 3 %	genügend
						0 % - 1 %	schlecht
Bruttoschulden pro Kopf	2'729	2'906	3'263	2'859	2'939		keine
(Bruttoschulden pro Einwohner)	Diese Grösse ist für viele weiterführende Überlegungen von Bedeutung, insbesondere für die Finanzstatistik.						

Jahresrechnung - Details zum Finanzbericht

Erfolgsrechnung

nach Funktionen

Konto	Erfolgsrechnung Funktionale Gliederung ER	Rechnung 2023		Budget 2023		Rechnung 2022	
		Aufwand	Ertrag	Aufwand	Ertrag	Aufwand	Ertrag
0	ALLGEMEINE VERWALTUNG	3'744'955.62	1'769'154.30	4'053'600.00	1'973'300.00	3'871'761.46	1'808'437.67
	Netto Aufwand		1'975'801.32		2'080'300.00		2'063'323.79
01	Legislative und Exekutive	265'933.43		274'400.00		271'523.29	
	Netto Aufwand		265'933.43		274'400.00		271'523.29
011	Legislative	76'508.78		85'700.00		67'135.16	
	Netto Aufwand		76'508.78		85'700.00		67'135.16
0110	Legislative	76'508.78		85'700.00		67'135.16	
	Netto Aufwand		76'508.78		85'700.00		67'135.16
0110.3000.00	Entschädigung Behörden	15'415.40		22'600.00		15'698.80	
0110.3102.00	Drucksachen, Publikationen	19'073.90		20'200.00		21'678.15	
0110.3130.00	Dienstleistungen Dritter	17'138.63		23'700.00		11'466.76	
0110.3132.00	Honorare ext. Berater, Gutachter, Fachexperten	16'245.30		9'800.00		9'620.30	
0110.3636.00	Beiträge Ortsparteien	7'500.00		7'500.00		7'500.00	
0110.3990.99	Sozialleistungen Behörden	1'135.55		1'900.00		1'171.15	
012	Exekutive	189'424.65		188'700.00		204'388.13	
	Netto Aufwand		189'424.65		188'700.00		204'388.13
0120	Exekutive	189'424.65		188'700.00		204'388.13	
	Netto Aufwand		189'424.65		188'700.00		204'388.13
0120.3000.00	Entschädigung Behörden	105'999.80		106'000.00		105'999.80	
0120.3000.01	Sitzungsgelder Behörden	19'950.00		19'000.00		22'800.00	
0120.3130.00	Dienstleistungen Dritter	20'341.00		19'800.00		19'943.40	
0120.3130.01	DL Dritter / Internetauftritt	8'315.85		8'400.00		6'955.90	
0120.3132.00	Honorare ext. Berater, Gutachter, Fachexperten			2'500.00		70.00	
0120.3170.00	Spesen	10'601.15		7'300.00		13'979.68	
0120.3170.01	Repräsentationsspesen	743.80		500.00		357.00	
0120.3170.02	Geschenke, Ehrungen	5'856.80		2'500.00		14'784.55	
0120.3170.03	Jungbürgerfeier	1'280.10		2'500.00		3'505.20	
0120.3199.00	Gemeinderatskredit	500.00		2'000.00			
0120.3990.99	Sozialleistungen Behörden	15'836.15		18'200.00		15'992.60	
02	Allgemeine Dienste	3'479'022.19	1'769'154.30	3'779'200.00	1'973'300.00	3'600'238.17	1'808'437.67
	Netto Aufwand		1'709'867.89		1'805'900.00		1'791'800.50
022	Allgemeine Dienste, übrige	3'164'396.91	1'698'594.30	3'462'400.00	1'902'700.00	3'226'200.91	1'737'877.67

Erfolgsrechnung

nach Funktionen

Konto	Erfolgsrechnung Funktionale Gliederung ER	Rechnung 2023		Budget 2023		Rechnung 2022	
		Aufwand	Ertrag	Aufwand	Ertrag	Aufwand	Ertrag
	Netto Aufwand		1'465'802.61		1'559'700.00		1'488'323.24
0220	Allgemeine Dienste, übrige Netto Aufwand	1'242'533.21	332'328.15	1'357'600.00	342'500.00	1'320'082.59	354'220.55
			910'205.06		1'015'100.00		965'862.04
0220.3010.00	Löhne	608'809.40		594'100.00		616'863.50	
0220.3010.02	Löhne Lehrlinge	13'720.45		13'700.00		14'515.60	
0220.3010.09	Erwerbsausfallentschädigung	-27'391.50				-40'578.55	
0220.3090.00	Aus- + Weiterbildung	1'600.00		4'200.00		6'600.00	
0220.3099.00	Übriger Personalaufwand	847.75		2'100.00		1'766.70	
0220.3100.00	Büromaterial	18'791.84		22'000.00		19'039.15	
0220.3102.00	Drucksachen, Publikationen	604.85		800.00		804.00	
0220.3110.00	Anschaffung Büromöbel + -geräte	3'574.31		1'500.00			
0220.3113.00	Anschaffung IT-Hardware	3'316.00		3'500.00		4'050.70	
0220.3118.00	Anschaffung IT-Software			500.00			
0220.3130.00	Dienstleistungen Dritter	49'747.60		82'600.00		54'786.58	
0220.3130.01	DL Dritter / Betreuungskosten	26'045.20		25'000.00		26'982.20	
0220.3132.00	Honorare ext. Berater, Gutachter, Fachexperten	67'107.50		45'000.00		108'288.75	
0220.3133.00	Informatik-Nutzungsaufwand Rechenzentrum	81'120.20		97'600.00		87'136.55	
0220.3134.00	Sachversicherungsprämien	13'444.30		13'200.00		13'733.60	
0220.3150.00	Unterhalt Büromöbel und -geräte	200.32		1'600.00		2'961.15	
0220.3153.00	Informatik-Unterhalt Hardware					49.80	
0220.3158.00	Informatik-Unterhalt Software	-842.55				-1'010.80	
0220.3170.00	Spesen	4'283.97		3'700.00		750.80	
0220.3181.00	Tatsächliche Forderungsverluste	40.00					
0220.3320.00	ordentliche Abschreibungen neue EDV	22'621.04		22'600.00		22'621.04	
0220.3611.00	Steuerveranlagungskosten	160'550.15		220'000.00		193'099.00	
0220.3611.41	Bezugsprovision KSTA	39'067.86		40'000.00		37'612.59	
0220.3611.42	Bezugsprovision SSL (Quellensteuer)	24'593.22		23'000.00		22'320.78	
0220.3990.99	Sozialleistungen	130'681.30		140'900.00		127'689.45	
0220.4210.00	Gebühren für Amtshandlungen		44'951.15		55'000.00		64'223.40
0220.4210.01	Mahngebühren		13'400.00		11'000.00		15'450.00
0220.4250.00	Verkäufe aller Art		200.00				
0220.4260.00	Rückerstattungen Dritter		150'970.00		143'000.00		145'150.00
0220.4611.00	Beitr. Staatssteuerreg.-Führer		6'376.40		6'000.00		6'371.00
0220.4612.00	Entschädigung Kirchgemeinden		41'930.60		53'000.00		48'526.15
0220.4930.00	interne Verrechnung		74'500.00		74'500.00		74'500.00
0222	Bauverwaltung Netto Aufwand	650'018.60	94'421.05	639'300.00	94'700.00	635'781.20	113'320.00
			555'597.55		544'600.00		522'461.20

Erfolgsrechnung

nach Funktionen

Konto	Erfolgsrechnung Funktionale Gliederung ER	Rechnung 2023		Budget 2023		Rechnung 2022	
		Aufwand	Ertrag	Aufwand	Ertrag	Aufwand	Ertrag
0222.3000.00	Entschädigung Behörden	8'850.00		12'000.00		12'350.00	
0222.3010.00	Löhne	398'060.05		431'500.00		428'619.15	
0222.3010.09	Erwerbsausfallentschädigung	-109'261.90		-26'000.00		-19'760.15	
0222.3090.00	Aus- + Weiterbildung					260.00	
0222.3099.00	Übriger Personalaufwand			500.00		650.00	
0222.3100.00	Büromaterial	381.25		1'600.00		909.00	
0222.3102.00	Drucksachen, Publikationen	12'380.00		13'000.00		11'187.05	
0222.3110.00	Anschaffung Büromöbel + -geräte			1'000.00		1'373.40	
0222.3113.00	Anschaffung IT-Hardware	2'849.05		2'500.00			
0222.3130.00	DL Dritter / Grundbuchamt					6'464.20	
0222.3130.01	DL Dritter / Vermark.- + Vermessungskosten	977.25				3'658.85	
0222.3132.00	Honorare ext. Berater, Gutachter, Fachexperten	251'237.15		91'500.00		88'925.60	
0222.3158.00	Informatik-Unterhalt Software	6'346.50		7'000.00		6'346.50	
0222.3170.00	Spesen	357.00		2'200.00		1'500.00	
0222.3990.99	Sozialleistungen	77'842.25		102'500.00		93'297.60	
0222.4210.00	Gebühren Baubewilligungen		23'489.00		25'000.00		27'970.00
0222.4260.00	Rückerstattungen Dritter		4'432.05		3'200.00		18'850.00
0222.4930.00	interne Verrechnung		66'500.00		66'500.00		66'500.00
0228	Allgemeine Personalkosten	1'271'845.10	1'271'845.10	1'465'500.00	1'465'500.00	1'270'337.12	1'270'337.12
0228.3050.00	Sozialversicherung	466'470.55		543'700.00		475'967.90	
0228.3052.00	AG-Beiträge an Pensionskassen	579'345.55		662'000.00		592'634.65	
0228.3052.05	AG-Beitrag an Fehlbetrag PK	99'189.50		141'200.00		96'492.00	
0228.3053.00	AG-Beiträge an Unfallversicherungen	32'265.60		31'500.00		11'768.75	
0228.3055.00	AG-Beiträge an Krankentaggeldvers.	94'573.90		87'100.00		96'401.63	
0228.3055.01	Auflösung Krankentaggeldfonds					-2'927.81	
0228.4930.99	Verrechnung Sozialleistungen		1'271'845.10		1'465'500.00		1'270'337.12
029	Verwaltungsliegenschaften, übrige Netto Aufwand	314'625.28	70'560.00	316'800.00	70'600.00	374'037.26	70'560.00
			244'065.28		246'200.00		303'477.26
0290	Verwaltungsliegenschaften, übrige Netto Aufwand	314'625.28	70'560.00	316'800.00	70'600.00	374'037.26	70'560.00
			244'065.28		246'200.00		303'477.26
0290.3101.00	Betriebs- + Verbrauchsmaterial	152.40		1'800.00		481.77	
0290.3120.00	Energie, Wasser, Kehrlicht	6'272.61		6'500.00		4'139.95	
0290.3130.00	DL Dritter / Reinigung	14'175.55		15'000.00		10'705.95	
0290.3134.00	Sachversicherungsprämien	13'464.85		15'100.00		8'565.00	
0290.3144.00	Unterhalt Gebäude	35'305.39		31'800.00		103'040.10	
0290.3160.00	Mletaufwand Verwaltungsliegenschaft	174'000.00		174'000.00		174'000.00	

Erfolgsrechnung

nach Funktionen

Konto	Erfolgsrechnung Funktionale Gliederung ER	Rechnung 2023		Budget 2023		Rechnung 2022	
		Aufwand	Ertrag	Aufwand	Ertrag	Aufwand	Ertrag
0290.3300.00	ordentliche Abschreibungen	29'814.03		27'900.00		29'814.04	
0290.3300.25	ordentliche Abschreibungen	39'940.45		40'000.00		39'940.45	
0290.3910.00	interne Verrechnung W&D	1'500.00		4'700.00		3'350.00	
0290.4470.00	Mietzinse Liegenschaften VV		34'560.00		34'600.00		34'560.00
0290.4480.00	Mietzinseinnahmen		36'000.00		36'000.00		36'000.00

Erfolgsrechnung

nach Funktionen

Konto	Erfolgsrechnung Funktionale Gliederung ER	Rechnung 2023		Budget 2023		Rechnung 2022	
		Aufwand	Ertrag	Aufwand	Ertrag	Aufwand	Ertrag
1	ÖFFENTLICHE ORDNUNG UND SICHERHEIT, VERTEIDIGUNG	144'844.45	82'622.50	74'800.00	25'000.00	62'746.30	3'774.40
	Netto Aufwand		62'221.95		49'800.00		58'971.90
12	Rechtssprechung	2'318.20		3'000.00		2'429.70	
	Netto Aufwand		2'318.20		3'000.00		2'429.70
120	Rechtssprechung	2'318.20		3'000.00		2'429.70	
	Netto Aufwand		2'318.20		3'000.00		2'429.70
1201	Friedensrichter	2'318.20		3'000.00		2'429.70	
	Netto Aufwand		2'318.20		3'000.00		2'429.70
1201.3000.00	Entschädigung Friedensrichter	2'000.00		2'000.00		2'000.00	
1201.3170.00	Reisekosten, Spesen Friedensrichter	318.20		1'000.00		429.70	
15	Feuerwehr	82'622.50	82'622.50				
150	Feuerwehr	82'622.50	82'622.50				
1500	Feuerwehr (allgemein)	82'622.50	82'622.50				
1500.3612.00	Entschädigung an RFU Pflichtersatz	82'622.50					
1500.4200.00	Feuerwehrpflicht-Ersatzabgaben		82'622.50				
16	Verteidigung	59'903.75		71'800.00	25'000.00	60'316.60	3'774.40
	Netto Aufwand		59'903.75		46'800.00		56'542.20
161	Militärische Verteidigung			1'000.00			
	Netto Aufwand				1'000.00		
1610	Militärische Verteidigung			1'000.00			
	Netto Aufwand				1'000.00		
1610.3101.00	Verbrauchsmaterial			500.00			
1610.3159.00	Unterhalt Anlagen			500.00			
162	Zivile Verteidigung	59'903.75		70'800.00	25'000.00	60'316.60	3'774.40
	Netto Aufwand		59'903.75		45'800.00		56'542.20
1620	Zivilschutz (allgemein)	59'903.75		70'800.00	25'000.00	60'316.60	3'774.40
	Netto Aufwand		59'903.75		45'800.00		56'542.20

Erfolgsrechnung

nach Funktionen

Konto	Erfolgsrechnung Funktionale Gliederung ER	Rechnung 2023		Budget 2023		Rechnung 2022	
		Aufwand	Ertrag	Aufwand	Ertrag	Aufwand	Ertrag
1620.3101.00	Betriebs- + Verbrauchsmaterial			500.00			
1620.3120.00	Energie, Wasser, Kehricht	4'851.35		6'500.00		3'637.35	
1620.3130.00	DL Dritter / Schutzbautenkontrolle	303.00		500.00		303.00	
1620.3144.00	Unterhalt Gebäude	3'818.40		7'500.00		9'770.45	
1620.3612.01	Beitrag an R ZSO	48'621.00		51'600.00		45'054.80	
1620.3612.02	Beitrag an RFSO	2'310.00		4'200.00		1'551.00	
1620.4470.00	Mietertrag Zivilschutzanlage						817.00
1620.4501.00	Entnahme Ersatzabgabe LS				25'000.00		-1'487.75
1620.4631.00	Beiträge Kanton, Bund						4'445.15

Erfolgsrechnung

nach Funktionen

Konto	Erfolgsrechnung Funktionale Gliederung ER	Rechnung 2023		Budget 2023		Rechnung 2022	
		Aufwand	Ertrag	Aufwand	Ertrag	Aufwand	Ertrag
2	BILDUNG	10'629'119.17	1'834'019.30	10'776'500.00	1'659'300.00	10'321'930.44	1'788'441.25
	Netto Aufwand		8'795'099.87		9'117'200.00		8'533'489.19
21	Obligatorische Schule	10'174'113.87	1'834'019.30	10'476'500.00	1'659'300.00	9'882'834.44	1'788'441.25
	Netto Aufwand		8'340'094.57		8'817'200.00		8'094'393.19
211	Eingangsstufe und Primarstufe I	691'238.68		805'700.00		676'720.85	
	Netto Aufwand		691'238.68		805'700.00		676'720.85
2110	Kindergarten	691'238.68		805'700.00		676'720.85	
	Netto Aufwand		691'238.68		805'700.00		676'720.85
2110.3020.00	Löhne der Lehrpersonen	542'364.60		604'500.00		524'696.55	
2110.3020.01	Löhne Stellvertretungen	58'463.00		35'000.00		45'222.80	
2110.3020.09	Erwerbsausfallentschädigung	-55'562.45				-28'805.65	
2110.3090.00	Aus- + Weiterbildung	2'027.15		4'500.00		1'688.40	
2110.3104.00	Lehrmittel	18'731.98		22'000.00		18'353.70	
2110.3110.00	Anschaffung Mobiliar, Geräte	972.00				1'483.00	
2110.3171.00	Schulreise, Sport	2'442.95		5'000.00		2'304.50	
2110.3990.99	Sozialleistungen	121'799.45		134'700.00		111'777.55	
212	Primarstufe II	4'305'323.49	10'993.05	4'501'900.00		4'383'799.28	
	Netto Aufwand		4'294'330.44		4'501'900.00		4'383'799.28
2120	Primarschule	3'228'031.64		3'357'600.00		3'259'801.20	
	Netto Aufwand		3'228'031.64		3'357'600.00		3'259'801.20
2120.3020.00	Löhne der Lehrpersonen	2'347'386.70		2'433'800.00		2'410'932.95	
2120.3020.01	Löhne Stellvertretungen	129'028.65		55'000.00		133'963.60	
2120.3020.09	Erwerbsausfallentschädigung	-41'536.40		-40'000.00		-88'152.40	
2120.3064.00	Überbrückungsrenten					35'763.75	
2120.3090.00	Aus- + Weiterbildung	2'992.00		20'000.00		9'792.50	
2120.3104.00	Lehrmittel	141'532.48		150'000.00		138'821.34	
2120.3110.00	Anschaffung Mobiliar, Geräte	38'149.88		22'000.00		44'115.00	
2120.3150.00	Unterhalt Mobiliar, Geräte	1'779.40		1'000.00		306.95	
2120.3171.00	Schulreise, Sport	95'178.58		125'000.00		85'518.29	
2120.3990.99	Sozialleistungen	513'520.35		590'800.00		488'739.22	
2121	Kleinklassen/Spezielle Förderung	1'077'291.85	10'993.05	1'144'300.00		1'123'998.08	
	Netto Aufwand		1'066'298.80		1'144'300.00		1'123'998.08

Erfolgsrechnung

nach Funktionen

Konto	Erfolgsrechnung Funktionale Gliederung ER	Rechnung 2023		Budget 2023		Rechnung 2022	
		Aufwand	Ertrag	Aufwand	Ertrag	Aufwand	Ertrag
2121.3020.00	Löhne der Lehrpersonen	877'505.20		864'800.00		829'665.08	
2121.3020.01	Löhne Stellvertretungen			25'000.00		20'879.75	
2121.3020.09	Erwerbsausfallentschädigung	-13'359.00				-5'955.00	
2121.3104.00	Lehrmittel	791.60		1'800.00			
2121.3130.00	Dienstleistungen Dritter					48'846.00	
2121.3612.00	Beitrag an Gemeinden / KfF	34'466.65		42'000.00		43'943.35	
2121.3990.99	Sozialleistungen	177'887.40		210'700.00		186'618.90	
2121.4612.00	Beiträge von Gemeinden an KfF		1'083.35				
2121.4614.00	Entsch.v. öffentl. Unternehmungen		9'909.70				
213	Oberstufe / Sekundarstufe I Netto Aufwand	3'068'514.75		3'201'400.00		2'949'426.45	
			3'068'514.75		3'201'400.00		2'949'426.45
2130	Sekundarstufe Netto Aufwand	594'931.90		580'000.00		599'975.65	
			594'931.90		580'000.00		599'975.65
2130.3611.00	Gymnasialer Unterricht	594'931.90		580'000.00		599'975.65	
2136	Kreisschule Netto Aufwand	2'473'582.85		2'621'400.00		2'349'450.80	
			2'473'582.85		2'621'400.00		2'349'450.80
2136.3612.00	Beiträge an KS Untergäu	2'468'157.85		2'615'500.00		2'344'400.80	
2136.3612.01	Entsch. an Gde / ZV Schulgelder	5'425.00		5'900.00		5'050.00	
217	Schulliegenschaften Netto Aufwand	1'271'486.62	34'507.15	1'201'500.00	2'500.00	1'185'181.02	21'247.05
			1'236'979.47		1'199'000.00		1'163'933.97
2170	Schulliegenschaften Netto Aufwand	1'271'486.62	34'507.15	1'201'500.00	2'500.00	1'185'181.02	21'247.05
			1'236'979.47		1'199'000.00		1'163'933.97
2170.3010.00	Löhne Abwärtsdienst	90'598.40		92'700.00		85'517.40	
2170.3090.00	Aus- + Weiterbildung	680.65		1'500.00		160.00	
2170.3090.01	Berufsbildungsfonds Badfachangestellte	600.00		600.00		600.00	
2170.3101.01	Reinigungs-+Verbrauchsmat. SH	27'406.36		22'500.00		27'526.64	
2170.3101.02	Reinigungs-+Verbrauchsmat. KG	9'343.52		5'500.00		7'941.70	
2170.3111.01	Anschaffungen Schulhäuser	15'451.85		19'800.00		6'133.55	
2170.3111.02	Anschaffungen Kindergärten			1'000.00			
2170.3120.01	Energie, Wasser, Kehrrecht Schulhäuser	150'946.32		152'000.00		123'744.35	
2170.3120.02	Energie, Wasser, Kehrrecht Kindergärten	18'112.65		19'500.00		10'484.35	
2170.3130.01	Dienstleistungen Dritter Schulhäuser	7'201.05		7'600.00		5'476.55	
2170.3130.02	Dienstleistungen Dritter Kindergärten	2'392.60		2'500.00		2'445.90	
2170.3130.11	DL Dritter / Reinigung Schulhäuser	143'965.90		142'000.00		143'205.40	

Erfolgsrechnung

nach Funktionen

Konto	Erfolgsrechnung Funktionale Gliederung ER	Rechnung 2023		Budget 2023		Rechnung 2022	
		Aufwand	Ertrag	Aufwand	Ertrag	Aufwand	Ertrag
2170.3130.12	DL Dritter / Reinigung Kindergärten	30'971.95		34'000.00		32'974.90	
2170.3134.01	Versicherung Schulhäuser	24'598.19		23'500.00		22'233.55	
2170.3134.02	Versicherung Kindergärten	1'673.85		1'600.00		1'593.50	
2170.3144.01	Unterhalt Schulhäuser	233'384.76		156'500.00		167'197.40	
2170.3144.02	Unterhalt Kindergärten	7'176.00		6'200.00		21'188.35	
2170.3151.00	Service, Unterhalt Geräte, Maschinen der Schule und Kindergärten	2'450.60		3'500.00			
2170.3151.01	Unterhalt Mobiliar Schulhäuser	289.00		4'000.00			
2170.3151.02	Unterhalt Mobiliar Kindergärten			1'000.00			
2170.3160.00	Baurechtszins KG Oberdorf	5'066.90		5'100.00		5'066.90	
2170.3161.02	Mietzins KG Bachstrasse	27'000.00		27'000.00		27'000.00	
2170.3300.00	ordentliche Abschreibungen	418'607.87		412'800.00		414'608.68	
2170.3910.00	interne Verrechnung W&D	34'650.00		39'000.00		62'200.00	
2170.3990.99	Sozialleistungen	18'918.20		20'100.00		17'881.90	
2170.4470.00	Mietzinse Liegenschaften VV		7'500.00				
2170.4472.00	Beiträge von Privaten/Vereinen		21'007.15		2'500.00		21'247.05
2170.4612.00	Entschädigung von Gemeinde Rickenbach für Schwimmunterricht		6'000.00				
219	Obligatorische Schule, übrige	837'550.33	1'788'519.10	766'000.00	1'656'800.00	687'706.84	1'767'194.20
	Netto Ertrag	950'968.77		890'800.00		1'079'487.36	
2191	Schulverwaltung	781'386.13		711'300.00		635'762.64	
	Netto Aufwand		781'386.13		711'300.00		635'762.64
2191.3010.00	Löhne	379'112.10		348'900.00		407'805.70	
2191.3010.09	Erwerbsausfallentschädigung	-63.60				-74.80	
2191.3020.00	Löhne PICTS	56'741.35		41'800.00		11'038.40	
2191.3090.00	Aus- + Weiterbildung			5'000.00			
2191.3099.00	Übriger Personalaufwand	36'781.50		24'600.00		35'936.40	
2191.3100.00	Büromaterial	1'885.95		1'000.00		1'074.45	
2191.3104.00	Schulbibliothek	3'999.55		4'300.00		1'690.70	
2191.3110.00	Anschaffung Büromöbel + -geräte	23'762.90		10'500.00		6'501.90	
2191.3113.00	Anschaffung IT-Hardware	39'859.79		53'300.00		12'731.12	
2191.3118.00	Anschaffung IT-Software	13'619.16		16'100.00		599.00	
2191.3130.00	Dienstleistungen Dritter	60'145.09		60'200.00		29'958.70	
2191.3132.00	Honorare ext. Berater, Gutachter, Fachexperten	59'150.32		34'300.00		20'327.39	
2191.3150.00	Unterhalt Büromöbel & -geräte			1'000.00			
2191.3153.00	Informatik-Unterhalt Hardware	15'583.24		15'800.00		11'798.60	
2191.3158.00	Informatik-Unterhalt Software	5'000.78		6'900.00		7'598.13	
2191.3170.00	Spesen	579.00		2'500.00		2'843.80	
2191.3199.01	Kredit Schulleiter	2'382.75		3'000.00		1'245.10	
2191.3990.99	Sozialleistungen	82'846.25		82'100.00		84'688.05	

Erfolgsrechnung

nach Funktionen

Konto	Erfolgsrechnung Funktionale Gliederung ER	Rechnung 2023		Budget 2023		Rechnung 2022	
		Aufwand	Ertrag	Aufwand	Ertrag	Aufwand	Ertrag
2192	Volksschule allgemein Netto Ertrag	56'164.20 1'732'354.90	1'788'519.10	54'700.00 1'602'100.00	1'656'800.00	51'944.20 1'715'250.00	1'767'194.20
2192.3101.00	Betriebs- + Verbrauchsmaterial			500.00			
2192.3130.00	Elternforum, Elternbildung	250.00		2'000.00			
2192.3130.01	DL Dritter / Schülertransporte	52'954.20		50'700.00		50'424.20	
2192.3637.00	Beiträge an private Haushalte, auswärtige Verpflegungskosten	2'960.00		1'500.00		1'520.00	
2192.4631.00	Kantonsbeitrag/Schülerpauschalen		1'733'608.90		1'604'900.00		1'715'866.00
2192.4631.01	Kantonsbeitrag/Schülertransport		51'954.20		50'700.00		50'736.20
2192.4631.02	Kantonsbeitrag/Verpflegungskosten		2'956.00		1'200.00		592.00
22	Sonderschulen Netto Aufwand	455'005.30	455'005.30	300'000.00	300'000.00	439'096.00	439'096.00
220	Sonderschulen Netto Aufwand	455'005.30	455'005.30	300'000.00	300'000.00	439'096.00	439'096.00
2200	Sonderschulen Netto Aufwand	455'005.30	455'005.30	300'000.00	300'000.00	439'096.00	439'096.00
2200.3614.00	Schulgelder an Sonderschulungen	455'005.30		300'000.00		439'096.00	

Erfolgsrechnung

nach Funktionen

Konto	Erfolgsrechnung Funktionale Gliederung ER	Rechnung 2023		Budget 2023		Rechnung 2022	
		Aufwand	Ertrag	Aufwand	Ertrag	Aufwand	Ertrag
3	KULTUR, SPORT UND FREIZEIT, KIRCHE Netto Aufwand	1'097'987.58	149'638.80 948'348.78	1'058'700.00	120'800.00 937'900.00	1'001'969.70	138'316.40 863'653.30
32	Kultur, übrige Netto Aufwand	194'563.95	1'078.30 193'485.65	190'200.00	800.00 189'400.00	154'553.36	481.90 154'071.46
321	Bibliotheken Netto Aufwand	40'430.10	40'430.10	33'400.00	33'400.00	32'031.80	32'031.80
3210	Bibliotheken Netto Aufwand	40'430.10	40'430.10	33'400.00	33'400.00	32'031.80	32'031.80
3210.3010.00	Löhne Bibliothekare	16'006.90		13'000.00		13'561.15	
3210.3010.09	Erwerbsausfallentschädigung					-448.80	
3210.3100.00	Büromaterial	191.00		200.00			
3210.3102.00	Drucksachen, Publikationen	144.75					
3210.3103.00	Anschaffungen für Bibliothek	14'293.60		14'200.00		12'063.20	
3210.3130.00	Dienstleistungen Dritter	8'284.25		4'500.00		5'613.60	
3210.3990.99	Sozialleistungen	1'509.60		1'500.00		1'242.65	
322	Konzert und Theater Netto Aufwand	19'138.00	19'138.00	24'400.00	24'400.00	11'640.00	11'640.00
3220	Konzert und Theater Netto Aufwand	19'138.00	19'138.00	24'400.00	24'400.00	11'640.00	11'640.00
3220.3632.00	Beitrag an Stadttheater Olten	2'000.00		2'000.00		2'000.00	
3220.3636.00	Beitr.an priv.Org.ohne Erwerbszweck	17'138.00		22'400.00		9'640.00	
329	Kultur, übrige Netto Aufwand	134'995.85	1'078.30 133'917.55	132'400.00	800.00 131'600.00	110'881.56	481.90 110'399.66
3290	Kultur, übrige Netto Aufwand	134'995.85	1'078.30 133'917.55	132'400.00	800.00 131'600.00	110'881.56	481.90 110'399.66
3290.3000.00	Entschädigung Behörden	16'250.00		18'000.00		20'775.00	
3290.3130.00	Dienstleistungen Dritter	66'268.90		60'000.00		48'737.66	
3290.3130.07	DL Dritter / div. Aufwände Jahrringe	1'078.30		800.00		481.90	
3290.3144.00	Unterhalt WC-Anlage Dorfplatz	13'501.60		11'300.00		11'937.15	
3290.3511.00	Einlagen in Fonds Jahrringe (EK)	5'000.00		5'000.00		5'000.00	
3290.3636.00	Beiträge an priv.Org. o.Erwerbszweck	7'600.00		8'500.00		5'900.00	

Erfolgsrechnung

nach Funktionen

Konto	Erfolgsrechnung Funktionale Gliederung ER	Rechnung 2023		Budget 2023		Rechnung 2022	
		Aufwand	Ertrag	Aufwand	Ertrag	Aufwand	Ertrag
3290.3910.00	interne Verrechnung W&D	24'100.00		27'300.00		16'500.00	
3290.3990.99	Sozialleistungen	1'197.05		1'500.00		1'549.85	
3290.4511.00	Entnahmen aus Fonds Jahrringe (EK)		1'078.30		800.00		481.90
34	Sport und Freizeit	903'423.63	148'560.50	868'500.00	120'000.00	847'416.34	137'834.50
	Netto Aufwand		754'863.13		748'500.00		709'581.84
341	Sport	760'068.66	148'560.50	722'100.00	120'000.00	740'755.96	137'834.50
	Netto Aufwand		611'508.16		602'100.00		602'921.46
3410	Sport	760'068.66	148'560.50	722'100.00	120'000.00	740'755.96	137'834.50
	Netto Aufwand		611'508.16		602'100.00		602'921.46
3410.3101.00	Betriebs- + Verbrauchsmaterial	7'791.29		8'000.00		9'672.48	
3410.3111.00	Anschaffung Maschinen, Geräte, Fahrzeuge	37'235.25		35'800.00		15'917.95	
3410.3120.00	Energie, Wasser, Kehrlicht	59'821.28		70'000.00		50'744.10	
3410.3130.00	Dienstleistungen Dritter	17'203.55		20'200.00		19'899.45	
3410.3134.00	Versicherungen	10'347.64		10'500.00		10'557.45	
3410.3144.00	Unterhalt Gebäude	25'787.27		25'700.00		29'456.81	
3410.3151.00	Unterhalt Fahrzeuge, Geräte, Maschinen	2'063.15		3'400.00		1'198.50	
3410.3199.00	Übriger Aufwand			1'000.00			
3410.3300.00	ordentliche Abschreibungen	385'653.23		391'800.00		385'653.22	
3410.3636.00	Beiträge an Sportvereine	45'366.00		46'500.00		67'706.00	
3410.3910.00	interne Verrechnung W&D	168'800.00		109'200.00		149'950.00	
3410.4240.00	Benützungsgebühren und Dienstleistungen		148'560.50		120'000.00		137'834.50
342	Freizeit	143'354.97		146'400.00		106'660.38	
	Netto Aufwand		143'354.97		146'400.00		106'660.38
3420	Freizeit	116'862.97		115'400.00		97'942.18	
	Netto Aufwand		116'862.97		115'400.00		97'942.18
3420.3140.00	Unterhalt Freizeitanlagen	42'212.97		53'000.00		36'942.18	
3420.3910.00	interne Verrechnung W&D	74'650.00		62'400.00		61'000.00	
3429	Übrige Freizeitgestaltung	26'492.00		31'000.00		8'718.20	
	Netto Aufwand		26'492.00		31'000.00		8'718.20
3429.3612.00	Regionale Jugendförderung	26'492.00		25'000.00		8'718.20	
3429.3636.00	Beiträge an Ferienpass			6'000.00			

Erfolgsrechnung

nach Funktionen

Konto	Erfolgsrechnung Funktionale Gliederung ER	Rechnung 2023		Budget 2023		Rechnung 2022	
		Aufwand	Ertrag	Aufwand	Ertrag	Aufwand	Ertrag
4	GESUNDHEIT	1'320'209.55	45'327.00	1'379'000.00		1'133'243.25	
	Netto Aufwand		1'274'882.55		1'379'000.00		1'133'243.25
41	Spitäler, Kranken- und Pflegeheime	948'076.75		862'100.00		780'229.10	
	Netto Aufwand		948'076.75		862'100.00		780'229.10
412	Alters-, Kranken- und Pflegeheime	948'076.75		862'100.00		780'229.10	
	Netto Aufwand		948'076.75		862'100.00		780'229.10
4120	Alters-, Kranken- und Pflegeheime	948'076.75		862'100.00		780'229.10	
	Netto Aufwand		948'076.75		862'100.00		780'229.10
4120.3632.00	Pflegefinanzierung Stationär Restkostenfinanzierung	948'076.75		858'900.00		780'229.10	
4120.3632.01	Pflegekostenbeitrag stationär Spitex			1'000.00			
4120.3632.02	Tagesstätten im Alter			2'200.00			
42	Ambulante Krankenpflege	256'495.05	45'327.00	400'800.00		244'241.45	
	Netto Aufwand		211'168.05		400'800.00		244'241.45
421	Ambulante Krankenpflege	256'495.05	45'327.00	400'800.00		244'241.45	
	Netto Aufwand		211'168.05		400'800.00		244'241.45
4210	Ambulante Krankenpflege	256'495.05	45'327.00	400'800.00		244'241.45	
	Netto Aufwand		211'168.05		400'800.00		244'241.45
4210.3631.00	Pflegefinanzierung Spitex	252'836.05		260'000.00		238'788.70	
4210.3631.01	Pflegekostenbeitrag MiGeL ambulant					1'836.95	
4210.3631.02	Verwaltungskosten kantonale Clearingstelle			2'000.00			
4210.3636.00	Beiträge Spitex / Samariterverein	3'659.00		138'800.00		3'615.80	
4210.4451.00	Dividende aus Spitex		45'327.00				
43	Gesundheitsprävention	115'637.75		116'100.00		108'772.70	
	Netto Aufwand		115'637.75		116'100.00		108'772.70
431	Alkohol- und Drogenprävention	94'770.00		91'800.00		88'281.00	
	Netto Aufwand		94'770.00		91'800.00		88'281.00
4310	Alkohol- und Drogenprävention	94'770.00		91'800.00		88'281.00	
	Netto Aufwand		94'770.00		91'800.00		88'281.00
4310.3636.00	Beiträge an Suchthilfe (ehem.SAGIF)	94'770.00		91'800.00		88'281.00	

Erfolgsrechnung

nach Funktionen

Konto	Erfolgsrechnung Funktionale Gliederung ER	Rechnung 2023		Budget 2023		Rechnung 2022	
		Aufwand	Ertrag	Aufwand	Ertrag	Aufwand	Ertrag
433	Schulgesundheitsdienst Netto Aufwand	19'838.40	19'838.40	23'000.00	23'000.00	19'224.85	19'224.85
4330	Schulgesundheitsdienst Netto Aufwand	19'838.40	19'838.40	23'000.00	23'000.00	19'224.85	19'224.85
4330.3101.00	Verbrauchsmaterial	444.15		1'000.00		1'201.15	
4330.3130.00	DL Dritter / Schularzt /-zahnarzt /-zahnpflege	18'971.75		20'000.00		18'023.70	
4330.3637.00	Beiträge an Zahnbehandlungskosten	422.50		2'000.00			
434	Lebensmittelkontrolle Netto Aufwand	1'029.35	1'029.35	1'300.00	1'300.00	1'266.85	1'266.85
4340	Lebensmittelkontrolle Netto Aufwand	1'029.35	1'029.35	1'300.00	1'300.00	1'266.85	1'266.85
4340.3612.00	Entsch.an Gemeinden und ZV	1'029.35		1'300.00		1'266.85	

Erfolgsrechnung

nach Funktionen

Konto	Erfolgsrechnung Funktionale Gliederung ER	Rechnung 2023		Budget 2023		Rechnung 2022	
		Aufwand	Ertrag	Aufwand	Ertrag	Aufwand	Ertrag
5	SOZIALE SICHERHEIT	4'473'953.25	128'142.00	4'487'400.00	8'800.00	4'127'403.66	49'306.00
	Netto Aufwand		4'345'811.25		4'478'600.00		4'078'097.66
53	Alter + Hinterlassene	1'894'738.90		1'853'400.00		1'745'087.95	
	Netto Aufwand		1'894'738.90		1'853'400.00		1'745'087.95
531	Alters- und Hinterlassenenversicherung AHV	42'078.00		37'200.00		36'112.70	
	Netto Aufwand		42'078.00		37'200.00		36'112.70
5310	Alters- und Hinterlassenenversicherung AHV	42'078.00		37'200.00		36'112.70	
	Netto Aufwand		42'078.00		37'200.00		36'112.70
5310.3632.00	AHV-Zweigstelle Anteil SRU	42'078.00		37'200.00		36'112.70	
532	Ergänzungsleistungen AHV	1'850'019.45		1'804'200.00		1'688'699.65	
	Netto Aufwand		1'850'019.45		1'804'200.00		1'688'699.65
5320	Ergänzungsleistungen AHV	1'850'019.45		1'804'200.00		1'688'699.65	
	Netto Aufwand		1'850'019.45		1'804'200.00		1'688'699.65
5320.3631.00	Ergänzungsleistungen Verteilung zur AHV Anteil SRU	1'850'019.45		1'804'200.00		1'688'699.65	
535	Leistungen an das Alter	2'641.45		12'000.00		20'275.60	
	Netto Aufwand		2'641.45		12'000.00		20'275.60
5350	Leistungen an das Alter	2'641.45		12'000.00		20'275.60	
	Netto Aufwand		2'641.45		12'000.00		20'275.60
5350.3170.00	Seniorenfahrt/Veranstaltungen	2'641.45		12'000.00		20'275.60	
54	Familie und Jugend	332'846.15		397'200.00		289'370.15	7'000.00
	Netto Aufwand		332'846.15		397'200.00		282'370.15
543	Alimentenbevorschussung und -inkasso	66'958.65		86'400.00		76'434.45	
	Netto Aufwand		66'958.65		86'400.00		76'434.45
5430	Alimentenbevorschussung und -inkasso	66'958.65		86'400.00		76'434.45	
	Netto Aufwand		66'958.65		86'400.00		76'434.45
5430.3632.00	Beiträge KESB Alimentenbevorschussung an SRU	66'958.65		86'400.00		76'434.45	
545	Leistungen an Familien	265'887.50		310'800.00		212'935.70	7'000.00

Erfolgsrechnung

nach Funktionen

Konto	Erfolgsrechnung Funktionale Gliederung ER	Rechnung 2023		Budget 2023		Rechnung 2022	
		Aufwand	Ertrag	Aufwand	Ertrag	Aufwand	Ertrag
	Netto Aufwand		265'887.50		310'800.00		205'935.70
5450	Leistungen an Familien (allgemein)	205'794.10		215'900.00		178'871.10	
	Netto Aufwand		205'794.10		215'900.00		178'871.10
5450.3632.00	Beiträge an SRU	202'110.35					
5450.3636.00	Beiträge Arkadis / KES Anteil SRU	3'683.75		215'900.00		178'871.10	
5451	Kinderkrippen und Kinderhorte	45'359.65		89'800.00		28'390.30	
	Netto Aufwand		45'359.65		89'800.00		28'390.30
5451.3636.00	Beiträge an private Organisationen	45'359.65		89'800.00		28'390.30	
5455	Frühkindliche Förderung	14'733.75		5'100.00		5'674.30	7'000.00
	Netto Aufwand		14'733.75		5'100.00		
	Netto Ertrag					1'325.70	
5455.3010.00	Löhne frühe Förderung	9'333.75					
5455.3130.00	Dienstleistungen Dritter	5'400.00		5'100.00			
5455.3132.00	Honorare externe Berater Konzept-Erstellung					5'674.30	
5455.4631.51	Integrationsförderung Sockelbeitrag frühe Sprachförderung						7'000.00
57	Sozialhilfe und Asylwesen	2'246'368.20	128'142.00	2'236'800.00	8'800.00	2'092'945.56	42'306.00
	Netto Aufwand		2'118'226.20		2'228'000.00		2'050'639.56
572	Wirtschaftliche Hilfe	2'181'201.13	41'642.00	2'164'500.00	8'800.00	2'040'035.59	42'306.00
	Netto Aufwand		2'139'559.13		2'155'700.00		1'997'729.59
5720	Gesetzliche wirtschaftliche Hilfe	2'167'477.60		2'157'500.00		2'033'078.14	
	Netto Aufwand		2'167'477.60		2'157'500.00		2'033'078.14
5720.3612.00	Verwaltungskosten SRU	242'500.15		226'300.00		260'110.87	
5720.3632.00	Beiträge Soziales Anteil SRU	1'919'297.70		1'926'200.00		1'767'361.47	
5720.3637.00	Bestattungskosten für Minderbemittelte	5'679.75		5'000.00		5'605.80	
5721	Freiwillige wirtschaftliche Hilfe	13'723.53	41'642.00	7'000.00	8'800.00	6'957.45	42'306.00
	Netto Ertrag		27'918.47		1'800.00		35'348.55
5721.3632.00	Beiträge Case Management Anteil SRU	8'141.03		7'000.00		6'957.45	
5721.3636.00	Beiträge an private Organisationen	5'582.50					
5721.4631.51	Sockelbeitrag Start Integration		41'642.00		8'800.00		42'306.00
573	Asylwesen	65'167.07	86'500.00	72'300.00		52'909.97	

Erfolgsrechnung

nach Funktionen

Konto	Erfolgsrechnung Funktionale Gliederung ER	Rechnung 2023		Budget 2023		Rechnung 2022	
		Aufwand	Ertrag	Aufwand	Ertrag	Aufwand	Ertrag
	Netto Aufwand				72'300.00		52'909.97
	Netto Ertrag	21'332.93					
5730	Asylwesen	65'167.07	86'500.00	72'300.00		52'909.97	
	Netto Aufwand				72'300.00		52'909.97
	Netto Ertrag	21'332.93					
5730.3632.00	Asyl Anteil SRU	65'167.07		72'300.00		52'909.97	
5730.4611.00	Entschädigung von Kanton für Asyl Allerheiligenberg		70'000.00				
5730.4631.20	Abgeltung gemeinwirtschaftl. Leistungen Asyl		16'500.00				

Erfolgsrechnung

nach Funktionen

Konto	Erfolgsrechnung Funktionale Gliederung ER	Rechnung 2023		Budget 2023		Rechnung 2022	
		Aufwand	Ertrag	Aufwand	Ertrag	Aufwand	Ertrag
6	VERKEHR	1'704'787.66	816'243.00	2'022'600.00	913'500.00	1'748'626.58	826'255.18
	Netto Aufwand		888'544.66		1'109'100.00		922'371.40
61	Strassenverkehr	1'340'413.36	802'964.00	1'621'200.00	885'500.00	1'361'494.58	798'840.50
	Netto Aufwand		537'449.36		735'700.00		562'654.08
615	Gemeindestrassen	1'340'413.36	802'964.00	1'621'200.00	885'500.00	1'361'494.58	798'840.50
	Netto Aufwand		537'449.36		735'700.00		562'654.08
6150	Gemeindestrassen	359'894.34	13'400.00	495'500.00	5'000.00	365'790.64	14'452.25
	Netto Aufwand		346'494.34		490'500.00		351'338.39
6150.3101.00	Betriebs- + Verbrauchsmaterial	101.20		1'000.00		933.80	
6150.3119.00	Strassensignalisation	5'615.48		15'000.00		13'308.95	
6150.3120.00	Energie Strassenbeleuchtung	76'084.95		76'000.00		57'723.35	
6150.3130.00	DL Dritter / Pflege+ Ausholzung Gemeindegrundstücke	1'133.50		15'000.00			
6150.3130.01	DL Dritter / eug, CKW	2'901.05		10'000.00			
6150.3141.00	Unterhalt Strassen / Verkehrswege	94'438.60		130'200.00		95'314.70	
6150.3151.00	Unterhalt Robidog	3'589.35		2'500.00		2'877.90	
6150.3300.00	ordentliche Abschreibungen	39'568.61		58'800.00		30'892.49	
6150.3636.00	Beitrag für Strassenbeleuchtung			36'000.00		32'427.85	
6150.3910.00	interne Verrechnung W&D	85'550.00		101'400.00		81'400.00	
6150.3990.01	Strassenentwässerung	50'911.60		49'600.00		50'911.60	
6150.4260.00	Rückerstattungen		13'400.00		5'000.00		14'452.25
6151	Parkhäuser/Parkplätze	270.00					
	Netto Aufwand		270.00				
6151.3130.00	DL Dritter / Abschleppkosten Falschparker Gemeindegebiet	270.00					
6152	Winterdienst	69'891.25		119'000.00		65'142.78	
	Netto Aufwand		69'891.25		119'000.00		65'142.78
6152.3101.00	Verbrauchsmaterial / Salz, Splitt	15'942.45		20'000.00		10'627.78	
6152.3130.00	DL Dritter / Winterdienst	39'898.80		60'000.00		43'915.00	
6152.3910.00	interne Verrechnung W&D	14'050.00		39'000.00		10'600.00	
6153	Werkhof	910'357.77	789'564.00	1'006'700.00	880'500.00	930'561.16	784'388.25
	Netto Aufwand		120'793.77		126'200.00		146'172.91
6153.3010.00	Löhne	616'600.60		648'700.00		636'407.20	

Erfolgsrechnung

nach Funktionen

Konto	Erfolgsrechnung Funktionale Gliederung ER	Rechnung 2023		Budget 2023		Rechnung 2022	
		Aufwand	Ertrag	Aufwand	Ertrag	Aufwand	Ertrag
6153.3010.09	Erwerbsausfallentschädigung	-4'745.50				-11'377.80	
6153.3030.00	Aushilfen			5'000.00			
6153.3090.00	Aus- + Weiterbildung	3'926.35		7'200.00		6'760.00	
6153.3099.00	übriger Personalaufwand	2'517.30		2'000.00		2'099.50	
6153.3101.00	Betriebs- + Verbrauchsmaterial	25'344.00		32'000.00		24'922.80	
6153.3110.00	Anschaffung Büromöbel + -geräte			800.00		428.65	
6153.3111.00	Anschaffung Maschinen, Geräte, Fahrzeuge	41'120.15		41'800.00		10'585.20	
6153.3112.00	Dienstkleider	7'784.75		8'000.00		9'199.95	
6153.3118.00	Anschaffung IT Software					1'830.90	
6153.3120.00	Energie, Wasser, Kehrlicht	7'945.95		10'000.00		7'640.45	
6153.3130.00	Dienstleistungen Dritter	4'545.05		6'800.00		5'855.80	
6153.3133.00	Informatik Nutzungsaufwand			700.00		163.45	
6153.3134.00	Versicherungen	15'870.05		18'000.00		17'701.95	
6153.3144.00	Unterhalt Gebäude	8'367.60		6'000.00		7'160.51	
6153.3151.00	Unterhalt Fahrzeuge, Geräte, Maschinen	39'163.22		46'000.00		58'398.45	
6153.3170.00	Spesen	1'022.00		1'000.00		1'109.95	
6153.3300.00	ordentliche Abschreibungen	13'690.60		13'700.00		13'690.60	
6153.3990.99	Sozialleistungen	127'205.65		159'000.00		137'983.60	
6153.4240.00	Erträge aus Dienstleistungen		6'364.00		30'000.00		15'238.25
6153.4250.00	Erlös aus Verkäufen / Fahrzeuge				10'000.00		5'000.00
6153.4910.00	interne Verrechnungen W&D		783'200.00		840'500.00		764'150.00
62	Öffentlicher Verkehr	364'374.30	13'279.00	401'400.00	28'000.00	387'132.00	27'414.68
	Netto Aufwand		351'095.30		373'400.00		359'717.32
629	Öffentlicher Verkehr, übriger	364'374.30	13'279.00	401'400.00	28'000.00	387'132.00	27'414.68
	Netto Aufwand		351'095.30		373'400.00		359'717.32
6290	Öffentlicher Verkehr, übriger	364'374.30	13'279.00	401'400.00	28'000.00	387'132.00	27'414.68
	Netto Aufwand		351'095.30		373'400.00		359'717.32
6290.3101.00	SBB-Tageskarten	222.30		28'000.00		28'000.00	
6290.3631.00	Beitrag für öffentl. Verkehr	364'152.00		365'700.00		359'132.00	
6290.3634.00	Beitrag an Stadtomnibus AG			7'700.00			
6290.4250.00	Verkauf SBB-Tageskarten		13'279.00		28'000.00		27'414.68

Erfolgsrechnung

nach Funktionen

Konto	Erfolgsrechnung Funktionale Gliederung ER	Rechnung 2023		Budget 2023		Rechnung 2022	
		Aufwand	Ertrag	Aufwand	Ertrag	Aufwand	Ertrag
7	UMWELTSCHUTZ / RAUMORDNUNG	2'696'692.15	2'427'045.11	2'875'300.00	2'486'300.00	2'812'465.05	2'441'606.36
	Netto Aufwand		269'647.04		389'000.00		370'858.69
71	Wasserversorgung	1'084'895.34	1'084'895.34	1'126'400.00	1'126'400.00	1'119'183.30	1'119'183.30
	Netto Aufwand						0.00
710	Wasserversorgung	1'084'895.34	1'084'895.34	1'126'400.00	1'126'400.00	1'119'183.30	1'119'183.30
	Netto Aufwand						0.00
7101	Wasserversorgung SF	1'084'895.34	1'084'895.34	1'126'400.00	1'126'400.00	1'119'183.30	1'119'183.30
	Netto Aufwand						0.00
7101.3101.00	Betriebs- + Verbrauchsmaterial	15'870.95		12'000.00		11'396.60	
7101.3111.00	Anschaffung Maschinen, Geräte, Fahrzeuge	55'486.10		66'000.00		31'655.05	
7101.3120.00	Energie	26'678.97		29'000.00		19'380.80	
7101.3130.00	Dienstleistungen Dritter	48'706.76		113'300.00		51'730.95	
7101.3130.01	Nachführung WL-Kataster	8'925.00		6'900.00		7'477.50	
7101.3132.00	Honorare ext. Berater, Gutachter, Fachexperten	29'952.65		30'000.00		28'131.65	
7101.3134.00	Sachversicherungsprämien	4'072.10		3'900.00		3'815.60	
7101.3137.00	Steuern und Abgaben	325.00		1'000.00		325.00	
7101.3143.01	Unterhalt Tiefbauten Wasserversorgung	197'915.41		297'000.00		311'162.40	
7101.3151.00	Unterhalt Fahrzeuge, Geräte, Maschinen	2'936.00		4'600.00		3'933.30	
7101.3158.00	Informatik-Unterhalt Software	10'934.40		11'600.00		17'961.50	
7101.3180.00	Abschreibung Forderungen	667.05		200.00		121.10	
7101.3192.00	Abgabe Kanton Nutzung Quelle	19'340.20		23'100.00		17'263.90	
7101.3300.01	Ordentliche Abschreibungen	37'993.09		59'600.00		34'789.66	
7101.3300.25	Ordentliche Abschreibungen	131'678.47		131'700.00		131'678.47	
7101.3510.00	Einlagen in Spezialfinanzierung EK	230'313.19		42'300.00		189'859.82	
7101.3910.00	Interne Verrechnungen Dienstleistungen	204'100.00		235'200.00		199'500.00	
7101.3930.00	interne Verrechnung Verwaltung	59'000.00		59'000.00		59'000.00	
7101.4240.00	Benützungsgebühren und Dienstleistungen		1'070'356.75		1'115'000.00		1'101'536.16
7101.4240.01	Wasserabgabe an Private		105.30		1'000.00		
7101.4260.00	Rückerstattungen und Kostenbeteiligung Dritter						6'291.55
7101.4940.00	Int. Verrg. von kalk. Zinsen und Finanzaufwand		14'433.29		10'400.00		11'355.59
72	Abwasserbeseitigung	758'262.61	758'262.61	823'600.00	823'600.00	778'690.72	778'690.72
720	Abwasserbeseitigung	758'262.61	758'262.61	823'600.00	823'600.00	778'690.72	778'690.72
7201	Abwasserbeseitigung SF	758'262.61	758'262.61	823'600.00	823'600.00	778'690.72	778'690.72

Erfolgsrechnung

nach Funktionen

Konto	Erfolgsrechnung Funktionale Gliederung ER	Rechnung 2023		Budget 2023		Rechnung 2022	
		Aufwand	Ertrag	Aufwand	Ertrag	Aufwand	Ertrag
7201.3101.00	Betriebs- + Verbrauchsmaterial			500.00		17.65	
7201.3111.00	Anschaffung Maschinen, Geräte, Fahrzeuge	200.00		1'000.00		209.00	
7201.3130.00	DL Dritter / Gemeindeingenieur	18'003.85		18'400.00		16'456.60	
7201.3137.00	Steuern und Abgaben	341.50		400.00		235.00	
7201.3143.02	Unterhalt Tiefbauten Abwasserbeseitigung	48'750.85		107'000.00		80'593.15	
7201.3180.00	Abschreibung Forderungen	18.00		500.00		86.00	
7201.3300.02	Ordentlich Abschreibungen	2'385.87		17'400.00		3'614.83	
7201.3510.00	Einlagen in Spezialfinanzierung EK	8'142.81				18'576.72	
7201.3510.10	Einlage Werterhalt	144'239.13		129'200.00		143'010.17	
7201.3612.00	Beitrag an ARA-Zweckverband	468'780.60		482'400.00		447'891.60	
7201.3910.00	Interne Verrechnungen Dienstleistungen	8'400.00		7'800.00		9'000.00	
7201.3930.00	interne Verrechnung Verwaltung	59'000.00		59'000.00		59'000.00	
7201.4240.00	Klärgebühren und Dienstleistungen		663'596.30		690'000.00		687'853.26
7201.4510.00	Entnahmen aus Spezialfinanzierung EK				31'500.00		
7201.4510.10	Entnahmen aus Werterhalt Abwasser		2'385.87		17'400.00		3'614.83
7201.4631.00	Beitrag Kanton Strassenentwässerung		13'971.60		14'000.00		13'927.60
7201.4940.00	Int. Verrg. von kalk. Zinsen und Finanzaufwand		27'397.24		21'100.00		22'383.43
7201.4990.01	Strassenentwässerung Gemeinde		50'911.60		49'600.00		50'911.60
73	Abfallbeseitigung	531'937.11	525'609.06	492'500.00	485'300.00	489'248.94	482'989.89
	Netto Aufwand		6'328.05		7'200.00		6'259.05
730	Abfallbeseitigung	531'937.11	525'609.06	492'500.00	485'300.00	489'248.94	482'989.89
	Netto Aufwand		6'328.05		7'200.00		6'259.05
7300	Abfallbeseitigung (allgemein)	6'328.05		7'200.00		6'259.05	
	Netto Aufwand		6'328.05		7'200.00		6'259.05
7300.3631.00	Entsorgung tierischer Abfälle	6'328.05		7'200.00		6'259.05	
7301	Abfallbeseitigung SF	525'609.06	525'609.06	485'300.00	485'300.00	482'989.89	482'989.89
7301.3101.00	Gebührenmarken + Plomben	3'799.35		4'000.00		6'586.60	
7301.3102.00	Drucksachen, Publikationen	1'181.00		500.00		404.00	
7301.3111.00	Anschaffung Maschinen, Geräte, Fahrzeuge	8'241.65		16'400.00		617.50	
7301.3130.01	Transportkosten	86'905.45		94'500.00		85'701.35	
7301.3130.02	Grünabfuhr	79'044.05		89'000.00		73'639.25	
7301.3130.03	Häckseldienst	15'720.00		17'000.00		13'860.00	
7301.3130.04	Sammelstellen	39'475.03		43'800.00		51'142.40	
7301.3130.05	Entsorgung Sonderabfall	15'670.00		16'600.00		8'286.30	
7301.3130.07	DL Dritter / eug Verr. Kehrrichtgebühr	6'322.50		6'700.00		6'312.50	

Erfolgsrechnung

nach Funktionen

Konto	Erfolgsrechnung Funktionale Gliederung ER	Rechnung 2023		Budget 2023		Rechnung 2022	
		Aufwand	Ertrag	Aufwand	Ertrag	Aufwand	Ertrag
7301.3137.00	Steuern und Abgaben			400.00		160.00	
7301.3170.00	Reisekosten und Spesen			200.00			
7301.3180.00	Abschreibung Forderungen	391.00		200.00		314.30	
7301.3510.00	Einlagen in Spezialfinanzierung EK	91'440.23		13'500.00		68'265.29	
7301.3634.00	Kehrichtverbrennung KEBAG	119'618.80		125'000.00		120'450.40	
7301.3910.00	Interne Verrechnungen Dienstleistungen	39'300.00		39'000.00		28'750.00	
7301.3930.00	interne Verrechnung Verwaltung	18'500.00		18'500.00		18'500.00	
7301.4240.00	Abfuhrgebühren-Grundtaxe		120'156.79		119'500.00		120'002.15
7301.4240.01	Kehrichtmarken		382'233.10		343'000.00		341'173.60
7301.4250.00	Verkäufe				1'000.00		
7301.4632.00	Beitrag EG Rickenbach		5'534.00		4'500.00		4'057.25
7301.4636.00	Entsorgung Rückvergütung		14'447.15		15'000.00		15'601.50
7301.4940.00	Int. Verrg. von kalk. Zinsen und Finanzaufwand		3'238.02		2'300.00		2'155.39
74	Verbauungen	38'183.06		51'000.00		43'119.55	
	Netto Aufwand		38'183.06		51'000.00		43'119.55
741	Gewässerverbauungen	38'183.06		51'000.00		43'119.55	
	Netto Aufwand		38'183.06		51'000.00		43'119.55
7410	Gewässerverbauungen	38'183.06		51'000.00		43'119.55	
	Netto Aufwand		38'183.06		51'000.00		43'119.55
7410.3142.00	Unterhalt Wasserbau / Dorfbach			10'000.00			
7410.3300.00	Ordentliche Abschreibungen	35'513.51		37'400.00		39'771.35	
7410.3631.00	Beitrag an Dünnernunterhalt	2'469.55		2'000.00		2'998.20	
7410.3910.00	interne Verrechnung W&D	200.00		1'600.00		350.00	
75	Arten- und Landschaftsschutz	23'126.85		45'000.00		93'667.20	
	Netto Aufwand		23'126.85		45'000.00		93'667.20
750	Arten- und Landschaftsschutz	23'126.85		45'000.00		93'667.20	
	Netto Aufwand		23'126.85		45'000.00		93'667.20
7500	Arten- und Landschaftsschutz	23'126.85		45'000.00		93'667.20	
	Netto Aufwand		23'126.85		45'000.00		93'667.20
7500.3631.00	Naturschutzfonds	23'126.85		45'000.00		93'667.20	
77	Übriger Umweltschutz	211'403.18	58'278.10	297'100.00	51'000.00	257'627.06	60'742.45
	Netto Aufwand		153'125.08		246'100.00		196'884.61

Erfolgsrechnung

nach Funktionen

Konto	Erfolgsrechnung Funktionale Gliederung ER	Rechnung 2023		Budget 2023		Rechnung 2022	
		Aufwand	Ertrag	Aufwand	Ertrag	Aufwand	Ertrag
771	Friedhof und Bestattung Netto Aufwand	162'434.38	58'278.10 104'156.28	224'200.00	51'000.00 173'200.00	207'125.36	60'742.45 146'382.91
7710	Friedhof und Bestattung (allgemein) Netto Aufwand	162'434.38	58'278.10 104'156.28	224'200.00	51'000.00 173'200.00	207'125.36	60'742.45 146'382.91
7710.3000.00	Löhne Bestattungshelfer / Abwart	3'900.00		4'000.00		7'350.00	
7710.3101.00	Verbrauchsmaterial			1'500.00		44.50	
7710.3102.00	Drucksachen, Publikationen			1'000.00			
7710.3111.00	Anschaffung Maschinen, Geräte, Fahrzeuge			1'500.00		1'279.30	
7710.3112.00	Dienstkleider	1'008.95					
7710.3120.00	Energie, Wasser, Kehrlicht	17'450.21		22'500.00		16'385.16	
7710.3130.02	DL Dritter / Bestattungsamt			1'000.00			
7710.3134.00	Sachversicherungsprämien	649.97		600.00		619.95	
7710.3140.00	Unterhalt Friedhof	10'280.40		42'200.00		37'070.45	
7710.3151.00	Unterhalt Fahrzeuge, Geräte, Maschinen	260.25		1'800.00		1'378.60	
7710.3160.00	Platzmiete	2'478.50		5'000.00		4'956.50	
7710.3181.00	Tatsächl. Forderungsverluste Bestattungskosten	538.50				671.85	
7710.3612.00	Beitrag für Kremationen	24'330.30		18'000.00		24'070.75	
7710.3910.00	interne Verrechnung W&D	101'250.00		124'800.00		112'750.00	
7710.3990.99	Sozialleistungen	287.30		300.00		548.30	
7710.4240.00	Benützungsgebühren und Dienstleistungen		32'029.85		22'000.00		28'947.25
7710.4632.00	Beitrag Rickenbach		26'248.25		29'000.00		31'795.20
779	Umweltschutz, übriger Netto Aufwand	48'968.80	48'968.80	72'900.00	72'900.00	50'501.70	50'501.70
7790	Umweltschutz, übriger Netto Aufwand	48'968.80	48'968.80	72'900.00	72'900.00	50'501.70	50'501.70
7790.3000.00	Entschädigung Behörden	16'000.00		15'000.00		15'500.00	
7790.3102.00	Drucksachen, Publikationen			2'000.00		99.80	
7790.3170.00	Spesen	640.20		1'000.00		445.60	
7790.3910.00	Verrechnung W&D / Littering & Robidog	26'650.00		49'100.00		28'800.00	
7790.3930.00	interne Verrechnung Verwaltung	4'500.00		4'500.00		4'500.00	
7790.3990.99	Sozialleistungen	1'178.60		1'300.00		1'156.30	
79	Raumordnung Netto Aufwand	48'884.00	48'884.00	39'700.00	39'700.00	30'928.28	30'928.28
790	Raumordnung Netto Aufwand	48'884.00	48'884.00	39'700.00	39'700.00	30'928.28	30'928.28

Erfolgsrechnung

nach Funktionen

Konto	Erfolgsrechnung Funktionale Gliederung ER	Rechnung 2023		Budget 2023		Rechnung 2022	
		Aufwand	Ertrag	Aufwand	Ertrag	Aufwand	Ertrag
7900	Raumordnung (allgemein) Netto Aufwand	48'884.00	48'884.00	39'700.00	39'700.00	30'928.28	30'928.28
7900.3102.00	Drucksachen, Publikationen			5'000.00		961.00	
7900.3130.00	Dienstleistungen Dritter	11'435.80		15'200.00		6'400.30	
7900.3132.00	Honorare ext. Berater / Ortsplanung	864.05		2'000.00			
7900.3300.00	Ordentliche Abschreibungen	36'584.15		17'500.00		23'566.98	

Erfolgsrechnung

nach Funktionen

Konto	Erfolgsrechnung Funktionale Gliederung ER	Rechnung 2023		Budget 2023		Rechnung 2022	
		Aufwand	Ertrag	Aufwand	Ertrag	Aufwand	Ertrag
8	VOLKSWIRTSCHAFT	32'973.15	75'747.70	35'100.00	83'000.00	33'312.35	73'633.00
	Netto Ertrag	42'774.55		47'900.00		40'320.65	
81	Landwirtschaft	4'719.25		5'300.00		5'076.25	
	Netto Aufwand		4'719.25		5'300.00		5'076.25
813	Produktionsverbesserungen Vieh	4'353.25		4'900.00		4'806.25	
	Netto Aufwand		4'353.25		4'900.00		4'806.25
8130	Produktionsverbesserungen Vieh	4'353.25		4'900.00		4'806.25	
	Netto Aufwand		4'353.25		4'900.00		4'806.25
8130.3631.00	Beitrag Tierseuchenbekämpfung	4'353.25		4'900.00		4'806.25	
814	Produktionsverbesserungen Pflanzen	366.00		400.00		270.00	
	Netto Aufwand		366.00		400.00		270.00
8140	Produktionsverbesserungen Pflanzen	366.00		400.00		270.00	
	Netto Aufwand		366.00		400.00		270.00
8140.3000.00	Entschädigung Ackerbaustelle	366.00		400.00		270.00	
82	Forstwirtschaft	25'965.00		27'000.00		25'780.00	
	Netto Aufwand		25'965.00		27'000.00		25'780.00
820	Forstwirtschaft	25'965.00		27'000.00		25'780.00	
	Netto Aufwand		25'965.00		27'000.00		25'780.00
8200	Forstwirtschaft	25'965.00		27'000.00		25'780.00	
	Netto Aufwand		25'965.00		27'000.00		25'780.00
8200.3631.00	Beitrag an Kanton	25'965.00		27'000.00		25'780.00	
85	Industrie, Gewerbe, Handel	2'288.90		2'800.00		2'456.10	
	Netto Aufwand		2'288.90		2'800.00		2'456.10
850	Industrie, Gewerbe, Handel	2'288.90		2'800.00		2'456.10	
	Netto Aufwand		2'288.90		2'800.00		2'456.10
8500	Industrie, Gewerbe, Handel	2'288.90		2'800.00		2'456.10	
	Netto Aufwand		2'288.90		2'800.00		2'456.10

Erfolgsrechnung

nach Funktionen

Konto	Erfolgsrechnung Funktionale Gliederung ER	Rechnung 2023		Budget 2023		Rechnung 2022	
		Aufwand	Ertrag	Aufwand	Ertrag	Aufwand	Ertrag
8500.3170.00	Gewerbeanlass	2'288.90		2'800.00		2'456.10	
87	Brennstoffe und Energie		75'747.70		83'000.00		73'633.00
	Netto Ertrag	75'747.70		83'000.00		73'633.00	
871	Elektrizität		60'750.05		73'000.00		56'247.80
	Netto Ertrag	60'750.05		73'000.00		56'247.80	
8710	Elektrizität (allgemein)		60'750.05		73'000.00		56'247.80
	Netto Ertrag	60'750.05		73'000.00		56'247.80	
8710.4120.00	Konzession eug		60'750.05		73'000.00		56'247.80
872	Erdöl und Gas		14'997.65		10'000.00		17'385.20
	Netto Ertrag	14'997.65		10'000.00		17'385.20	
8720	Erdöl und Gas (allgemein)		14'997.65		10'000.00		17'385.20
	Netto Ertrag	14'997.65		10'000.00		17'385.20	
8720.4120.00	Gaskonzessions-Gebühr		14'997.65		10'000.00		17'385.20

Erfolgsrechnung

nach Funktionen

Konto	Erfolgsrechnung Funktionale Gliederung ER	Rechnung 2023		Budget 2023		Rechnung 2022	
		Aufwand	Ertrag	Aufwand	Ertrag	Aufwand	Ertrag
9	FINANZEN UND STEUERN	987'415.23	19'504'998.10	755'200.00	18'779'400.00	986'124.90	18'969'813.43
	Netto Ertrag	18'517'582.87		18'024'200.00		17'983'688.53	
91	Steuern	394'187.68	17'975'538.35	214'300.00	17'709'000.00	170'098.25	17'663'343.53
	Netto Ertrag	17'581'350.67		17'494'700.00		17'493'245.28	
910	Steuern	394'187.68	17'975'538.35	214'300.00	17'709'000.00	170'098.25	17'663'343.53
	Netto Ertrag	17'581'350.67		17'494'700.00		17'493'245.28	
9100	Allgemeine Gemeindesteuern	378'158.58	17'251'094.05	202'000.00	16'785'000.00	151'212.55	16'736'446.23
	Netto Ertrag	16'872'935.47		16'583'000.00		16'585'233.68	
9100.3180.10	Einzelwertberichtigungen Steuerforderungen (Delkredere) NP	6'964.55		50'000.00		-3'634.45	
9100.3180.11	Pauschalwertberichtigungen Steuerforderungen (Delkredere) NP	-679.00		12'000.00		-30'040.50	
9100.3180.20	Einzelwertberichtigungen Steuerforderungen (Delkredere) JP	59'818.98					
9100.3180.21	Pauschalwertberichtigungen Steuerforderungen (Delkredere) JP	4'067.80					
9100.3181.10	Tatsächliche Forderungsverluste Steuern	181'498.20		130'000.00		174'000.35	
9100.3181.20	Tatsächliche Forderungsverluste Steuern JP	112'390.75				1'878.25	
9100.3631.10	Pauschale Steueranrechnung	14'097.30		10'000.00		9'008.90	
9100.4000.00	Einkommenssteuern nat. Pers. RJ		13'408'408.60		13'200'000.00		13'228'623.70
9100.4000.10	Einkommenssteuern nat. Pers. früherer Jahre		1'035'721.20		950'000.00		1'516'756.95
9100.4000.85	Bussen (Steuern)		118'526.10				
9100.4000.90	Eingang abgeschriebener Forderungen		20'577.30		35'000.00		22'195.05
9100.4002.00	Quellensteuern		1'025'850.65		900'000.00		939'544.78
9100.4010.00	Gemeindesteuern jur. Pers. RJ		1'506'889.20		1'650'000.00		1'610'973.75
9100.4010.10	Gemeindesteuern jur. Pers. früherer Jahre		135'121.00		50'000.00		-581'648.00
9101	Sondersteuern	16'029.10	724'444.30	12'300.00	924'000.00	18'885.70	926'897.30
	Netto Ertrag	708'415.20		911'700.00		908'011.60	
9101.3181.00	Tatsächl. Forderungsverluste auf Sondersteuern	3'349.10				7'005.70	
9101.3611.00	Hundekontrollzeichen	12'680.00		12'300.00		11'880.00	
9101.4022.00	Grundstückgewinnsteuern		136'331.50		330'000.00		494'886.45
9101.4022.10	Kapitalabfindungssteuern		541'732.80		550'000.00		388'010.85
9101.4033.00	Hundesteuern		46'380.00		44'000.00		44'000.00
93	Finanz- und Lastenausgleich	386'430.00	862'930.00	386'500.00	863'000.00	656'000.00	833'300.00
	Netto Ertrag	476'500.00		476'500.00		177'300.00	
930	Finanz- und Lastenausgleich	386'430.00	862'930.00	386'500.00	863'000.00	656'000.00	833'300.00
	Netto Ertrag	476'500.00		476'500.00		177'300.00	

Erfolgsrechnung

nach Funktionen

Konto	Erfolgsrechnung Funktionale Gliederung ER	Rechnung 2023		Budget 2023		Rechnung 2022	
		Aufwand	Ertrag	Aufwand	Ertrag	Aufwand	Ertrag
9300	Finanz- und Lastenausgleich	386'430.00	862'930.00	386'500.00	863'000.00	656'000.00	833'300.00
	Netto Ertrag	476'500.00		476'500.00		177'300.00	
9300.3621.50	Abgabe Ressourcenausgleich	386'430.00		386'500.00		656'000.00	
9300.4621.60	Beitrag Lastenausgleich		77'154.00		77'200.00		81'500.00
9300.4621.61	Beitrag Gemeindeausgleich STAF 2020		785'776.00		785'800.00		751'800.00
96	Vermögens- und Schuldenverwaltung	206'797.55	184'174.94	154'400.00	131'300.00	160'026.65	174'948.47
	Netto Aufwand		22'622.61		23'100.00		
	Netto Ertrag					14'921.82	
961	Zinsen	171'957.55	116'354.29	153'900.00	83'100.00	159'874.24	126'527.82
	Netto Aufwand		55'603.26		70'800.00		33'346.42
9610	Zinsen	171'957.55	116'354.29	153'900.00	83'100.00	159'874.24	126'527.82
	Netto Aufwand		55'603.26		70'800.00		33'346.42
9610.3130.00	DL Dritter / Bank- + Postspesen	3'897.60		5'300.00		4'981.78	
9610.3401.00	Verzinsung kurzfristige Finanzverbindlichkeiten	73.50		800.00		151.85	
9610.3406.00	Verzinsung langfristige Finanzverbindlichkeiten	122'917.90		114'000.00		118'846.20	
9610.3940.00	Int. Verzinsung Abfallbeseitigung	3'238.02		2'300.00		2'155.39	
9610.3940.01	Int. Verzinsung Abwasserbeseitigung	27'397.24		21'100.00		22'383.43	
9610.3940.02	Int. Verzinsung Wasserversorgung	14'433.29		10'400.00		11'355.59	
9610.4400.00	Zinsen flüssige Mittel		416.39		100.00		30.00
9610.4401.00	Zinsen auf Forderungen und Kontokorrente		81'646.90		60'000.00		94'282.82
9610.4407.00	Zinsen auf langfristigen Finanzanlagen		14'919.00		18'000.00		16'202.00
9610.4420.00	Dividenden FV		19'372.00		5'000.00		16'013.00
963	Liegenschaften des Finanzvermögens	34'840.00	67'820.65		48'200.00		48'420.65
	Netto Ertrag	32'980.65		48'200.00		48'420.65	
9630	Liegenschaften des Finanzvermögens	34'840.00	67'820.65		48'200.00		48'420.65
	Netto Ertrag	32'980.65		48'200.00		48'420.65	
9630.3441.00	Wertberichtigung Grundstücke FV	34'840.00					
9630.4430.00	Pacht- und Mietzinse Liegenschaften FV		48'420.65		48'200.00		48'420.65
9630.4443.00	Marktwertanpassung Grundstücke FV		19'400.00				
969	Finanzvermögen, übriges			500.00		152.41	
	Netto Aufwand				500.00		152.41

Erfolgsrechnung

nach Funktionen

Konto	Erfolgsrechnung Funktionale Gliederung ER	Rechnung 2023		Budget 2023		Rechnung 2022	
		Aufwand	Ertrag	Aufwand	Ertrag	Aufwand	Ertrag
9690	Finanzvermögen, übriges Netto Aufwand			500.00		152.41	
9690.3499.00	Negativzinsen				500.00		152.41
97	Rückverteilungen Netto Ertrag		4'192.45		2'000.00		5'439.85
		4'192.45		2'000.00		5'439.85	
971	Rückverteilungen aus CO2-Abgabe Netto Ertrag		4'192.45		2'000.00		5'439.85
		4'192.45		2'000.00		5'439.85	
9710	Rückverteilungen aus CO2-Abgabe Netto Ertrag		4'192.45		2'000.00		5'439.85
		4'192.45		2'000.00		5'439.85	
9710.4699.10	CO2-Abgabe		4'192.45		2'000.00		5'439.85
99	Nicht aufgeteilte Posten Netto Ertrag		478'162.36		74'100.00		292'781.58
		478'162.36		74'100.00		292'781.58	
995	Neutrale Aufwendungen und Erträge Netto Ertrag		74'053.50		74'100.00		74'053.50
		74'053.50		74'100.00		74'053.50	
9950	Neutrale Aufwendungen und Erträge Netto Ertrag		74'053.50		74'100.00		74'053.50
		74'053.50		74'100.00		74'053.50	
9950.4896.00	Entnahme aus Neubewertungsreserve		74'053.50		74'100.00		74'053.50
999	Abschluss Netto Ertrag		404'108.86				218'728.08
		404'108.86				218'728.08	
9990	Abschluss Netto Ertrag		404'108.86				218'728.08
		404'108.86				218'728.08	
9990.9001.00	Aufwandüberschuss		404'108.86				218'728.08
	Total	26'832'937.81	26'832'937.81	27'518'200.00	26'049'400.00	26'099'583.69	26'099'583.69
	Netto Aufwand				1'468'800.00		
	Gesamttotal	26'832'937.81	26'832'937.81	27'518'200.00	27'518'200.00	26'099'583.69	26'099'583.69

Erfolgsrechnung

nach Arten

Konto	Erfolgsrechnung Artengliederung ER	Rechnung 2023		Budget 2023		Rechnung 2022	
		Aufwand	Ertrag	Aufwand	Ertrag	Aufwand	Ertrag
3	Aufwand	26'832'937.81		27'518'200.00		26'099'583.69	
30	Personalaufwand	7'404'359.80		7'878'200.00		7'559'693.65	
300	Behörden und Kommissionen	188'731.20		199'000.00		202'743.60	
3000	Löhne, Tag- u. Sitzungsgelder an Beh. und Kommissionen	188'731.20		199'000.00		202'743.60	
301	Löhne des Verw.- und Betriebspersonals	1'990'779.15		2'116'600.00		2'131'049.60	
3010	Löhne des Verwaltungs- und Betriebspersonals	1'990'779.15		2'116'600.00		2'131'049.60	
302	Löhne der Lehrpersonen	3'901'031.65		4'019'900.00		3'853'486.08	
3020	Löhne der Lehrpersonen	3'901'031.65		4'019'900.00		3'853'486.08	
303	Temporäre Arbeitskräfte			5'000.00			
3030	Temporäre Arbeitskräfte			5'000.00			
305	Arbeitgeberbeiträge	1'271'845.10		1'465'500.00		1'270'337.12	
3050	AG-Beiträge AHV, IV, EO, ALV, Verw'kosten	466'470.55		543'700.00		475'967.90	
3052	AG-Beiträge an Pensionskassen	678'535.05		803'200.00		689'126.65	
3053	AG-Beiträge an Unfallversicherungen	32'265.60		31'500.00		11'768.75	
3055	AG-Beiträge an Krankentaggeldversicherungen	94'573.90		87'100.00		93'473.82	
306	Arbeitgeberleistungen					35'763.75	
3064	Überbrückungsrenten					35'763.75	
309	Übriger Personalaufwand	51'972.70		72'200.00		66'313.50	
3090	Aus- und Weiterbildung des Personals	11'826.15		43'000.00		25'860.90	
3099	Übriger Personalaufwand	40'146.55		29'200.00		40'452.60	
31	Sach- und übriger Betriebsaufwand	4'071'024.25		4'213'500.00		3'718'160.11	
310	Material- und Warenaufwand	340'401.72		398'900.00		356'439.01	
3100	Büromaterial	21'250.04		24'800.00		21'022.60	
3101	Betriebs-, Verbrauchsmaterial	106'417.97		139'300.00		129'353.47	
3102	Drucksachen, Publikationen	33'384.50		42'500.00		35'134.00	
3103	Fachliteratur, Zeitschriften	14'293.60		14'200.00		12'063.20	
3104	Lehrmittel	165'055.61		178'100.00		158'865.74	
311	Nicht aktivierbare Anlagen	298'247.27		318'000.00		162'020.12	
3110	Büromöbel und -geräte	66'459.09		35'800.00		53'901.95	
3111	Maschinen, Geräte, Fahrzeuge	157'735.00		183'300.00		66'397.55	

Erfolgsrechnung

nach Arten

Konto	Erfolgsrechnung Artengliederung ER	Rechnung 2023		Budget 2023		Rechnung 2022	
		Aufwand	Ertrag	Aufwand	Ertrag	Aufwand	Ertrag
3112	Kleider, Wäsche, Vorhänge	8'793.70		8'000.00		9'199.95	
3113	Hardware	46'024.84		59'300.00		16'781.82	
3118	Immateriellen Anlagen	13'619.16		16'600.00		2'429.90	
3119	Übrige nicht aktivierbaren Anlagen	5'615.48		15'000.00		13'308.95	
312	Ver- und Entsorgung Liegenschaften VV	368'164.29		392'000.00		293'879.86	
3120	Ver- und Entsorgung Liegenschaften VV	368'164.29		392'000.00		293'879.86	
313	Dienstleistungen und Honorare	1'525'450.68		1'505'700.00		1'350'993.12	
3130	Dienstleistungen Dritter	934'986.06		1'104'100.00		923'114.53	
3132	Honorare ext. Berater, Gutachter, Fachexp. etc.	424'556.97		215'100.00		261'037.99	
3133	Informatik-Nutzungsaufwand	81'120.20		98'300.00		87'300.00	
3134	Sachversicherungsprämien	84'120.95		86'400.00		78'820.60	
3137	Steuern und Abgaben	666.50		1'800.00		720.00	
314	Baulicher und betrieblicher Unterhalt	720'939.25		884'400.00		910'833.65	
3140	Unterhalt an Grundstücken	52'493.37		95'200.00		74'012.63	
3141	Unterhalt Strassen / Verkehrswege	94'438.60		130'200.00		95'314.70	
3142	Unterhalt Wasserbau			10'000.00			
3143	Unterhalt übrige Tiefbauten	246'666.26		404'000.00		391'755.55	
3144	Unterhalt Hochbauten, Gebäude	327'341.02		245'000.00		349'750.77	
315	Unterhalt Mobilien und immaterielle Anlagen	89'753.66		112'200.00		113'798.58	
3150	Unterhalt Büromöbel und - geräte	1'979.72		3'600.00		3'268.10	
3151	Unterh. App., Masch., Geräte, FZ, Werkzeuge	50'751.57		66'800.00		67'786.75	
3153	Informatik-Unterhalt (Hardware)	15'583.24		15'800.00		11'848.40	
3158	Unterhalt immaterielle Anlagen	21'439.13		25'500.00		30'895.33	
3159	Unterhalt übrige mobile Anlagen			500.00			
316	Mieten, Leasing, Pachten, Benützungsgebühren	208'545.40		211'100.00		211'023.40	
3160	Miete und Pacht Liegenschaften	181'545.40		184'100.00		184'023.40	
3161	Mieten, Benützungskosten Anlagen	27'000.00		27'000.00		27'000.00	
317	Spesenentschädigungen	128'234.10		169'200.00		150'260.77	
3170	Reisekosten und Spesen	30'612.57		39'200.00		62'437.98	
3171	Exkursionen, Schulreisen und Lager	97'621.53		130'000.00		87'822.79	
318	Wertberichtigungen auf Forderungen	369'064.93		192'900.00		150'402.60	
3180	Wertberichtigungen auf Forderungen	71'248.38		62'900.00		-33'153.55	
3181	Tatsächliche Forderungsverluste	297'816.55		130'000.00		183'556.15	
319	Verschiedener Betriebsaufwand	22'222.95		29'100.00		18'509.00	

Erfolgsrechnung

nach Arten

Konto	Erfolgsrechnung Artengliederung ER	Rechnung 2023		Budget 2023		Rechnung 2022	
		Aufwand	Ertrag	Aufwand	Ertrag	Aufwand	Ertrag
3192	Abgeltung von Rechten	19'340.20		23'100.00		17'263.90	
3199	Übriger Betriebsaufwand	2'882.75		6'000.00		1'245.10	
33	Abschreibungen Verwaltungsvermögen	1'194'050.92		1'231'200.00		1'170'641.81	
330	Sachanlagen VV	1'171'429.88		1'208'600.00		1'148'020.77	
3300	Planmässige Abschreibungen Sachanlagen	1'171'429.88		1'208'600.00		1'148'020.77	
332	Abschreibungen Immaterielle Anlagen	22'621.04		22'600.00		22'621.04	
3320	Planm. (ordentliche) Abschreibungen immaterielle Anlagen	22'621.04		22'600.00		22'621.04	
34	Finanzaufwand	157'831.40		115'300.00		119'150.46	
340	Zinsaufwand	122'991.40		114'800.00		118'998.05	
3401	Verzinsung kurzfristige Finanzverbindlichkeiten	73.50		800.00		151.85	
3406	Verzinsung langfristige Finanzverbindlichkeiten	122'917.90		114'000.00		118'846.20	
344	Wertberichtigungen Anlagen FV	34'840.00					
3441	Wertberichtigung Sachanlagen FV	34'840.00					
349	Verschiedener Finanzaufwand			500.00		152.41	
3499	Übriger Finanzaufwand			500.00		152.41	
35	Einlagen in Fonds und Spezialfinanzierungen	479'135.36		190'000.00		424'712.00	
351	Einlagen in Fonds und Spezialfinanzierungen im Eigenkapital	479'135.36		190'000.00		424'712.00	
3510	Einlagen in Spezialfinanzierungen EK	474'135.36		185'000.00		419'712.00	
3511	Einlagen in Fonds des EK	5'000.00		5'000.00		5'000.00	
36	Transferaufwand	11'234'510.83		11'359'600.00		10'844'932.53	
361	Entschädigungen an Gemeinwesen	4'691'563.83		4'647'500.00		4'486'042.24	
3611	Entschädigungen an Kantone	831'823.13		875'300.00		864'888.02	
3612	Entsch. an Gemeinden und Zweckverbände	3'404'735.40		3'472'200.00		3'182'058.22	
3614	Entsch. an öffentliche Unternehmungen	455'005.30		300'000.00		439'096.00	
362	Finanz- und Lastenausgleich	386'430.00		386'500.00		656'000.00	
3621	Abgabe Finanz- und Lastenausgleich	386'430.00		386'500.00		656'000.00	
363	Beiträge an Gemeinwesen und Dritte	6'156'517.00		6'325'600.00		5'702'890.29	
3631	Beiträge an Kantone	2'543'347.50		2'528'000.00		2'430'976.90	
3632	Beiträge an Gemeinden und Zweckverbände	3'253'829.55		2'993'200.00		2'722'005.14	

Erfolgsrechnung

nach Arten

Konto	Erfolgsrechnung Artengliederung ER	Rechnung 2023		Budget 2023		Rechnung 2022	
		Aufwand	Ertrag	Aufwand	Ertrag	Aufwand	Ertrag
3634	Beiträge an öffentliche Unternehmungen	119'618.80		132'700.00		120'450.40	
3636	Beitr. an priv. Organisationen o. Erwerbszweck	230'658.90		663'200.00		422'332.05	
3637	Beiträge an private Haushalte	9'062.25		8'500.00		7'125.80	
39	Interne Verrechnungen	2'292'025.25		2'530'400.00		2'262'293.13	
391	Dienstleistungen	783'200.00		840'500.00		764'150.00	
3910	Interne Verrechnung von Dienstleistungen	783'200.00		840'500.00		764'150.00	
393	Betriebs- und Verwaltungskosten	141'000.00		141'000.00		141'000.00	
3930	Int. Verrechng v. Betriebs- und Verw.kosten	141'000.00		141'000.00		141'000.00	
394	Zinsen und Finanzaufwand	45'068.55		33'800.00		35'894.41	
3940	Int. Verrechng v. Zinsen und Finanzaufwand	45'068.55		33'800.00		35'894.41	
399	Übrige interne Verrechnungen	1'322'756.70		1'515'100.00		1'321'248.72	
3990	Übrige interne Verrechnungen	1'322'756.70		1'515'100.00		1'321'248.72	

Erfolgsrechnung

nach Arten

Konto	Erfolgsrechnung Artengliederung ER	Rechnung 2023		Budget 2023		Rechnung 2022	
		Aufwand	Ertrag	Aufwand	Ertrag	Aufwand	Ertrag
4	Ertrag		26'428'828.95		26'049'400.00		25'880'855.61
40	Fiskalertrag		17'975'538.35		17'709'000.00		17'663'343.53
400	Direkte Steuern natürliche Personen		15'609'083.85		15'085'000.00		15'707'120.48
4000	Einkommens-, Vermögenssteuern nat. Personen		14'583'233.20		14'185'000.00		14'767'575.70
4002	Quellensteuern natürliche Personen		1'025'850.65		900'000.00		939'544.78
401	Direkte Steuern juristische Personen		1'642'010.20		1'700'000.00		1'029'325.75
4010	Gewinn- und Kapitalsteuern jur. Personen		1'642'010.20		1'700'000.00		1'029'325.75
402	Übrige Direkte Steuern		678'064.30		880'000.00		882'897.30
4022	Vermögensgewinnsteuern		678'064.30		880'000.00		882'897.30
403	Besitz- und Aufwandsteuern		46'380.00		44'000.00		44'000.00
4033	Hunde- und Reittiersteuern		46'380.00		44'000.00		44'000.00
41	Regalien und Konzessionen		75'747.70		83'000.00		73'633.00
412	Konzessionen		75'747.70		83'000.00		73'633.00
4120	Konzessionen		75'747.70		83'000.00		73'633.00
42	Entgelte		2'770'146.29		2'721'700.00		2'757'387.05
420	Ersatzabgaben		82'622.50				
4200	Ersatzabgaben		82'622.50				
421	Gebühren für Amtshandlungen		81'840.15		91'000.00		107'643.40
4210	Gebühren für Amtshandlungen		81'840.15		91'000.00		107'643.40
424	Benützungsgebühren und Dienstleistungen		2'423'402.59		2'440'500.00		2'432'585.17
4240	Benützungsgebühren und Dienstleistungen		2'423'402.59		2'440'500.00		2'432'585.17
425	Erlös aus Verkäufen		13'479.00		39'000.00		32'414.68
4250	Verkäufe		13'479.00		39'000.00		32'414.68
426	Rückerstattungen und Kostenbeteiligungen		168'802.05		151'200.00		184'743.80
4260	Rückerstattungen und Kostenbet. Dritter		168'802.05		151'200.00		184'743.80
44	Finanzertrag		328'569.09		204'400.00		267'572.52

Erfolgsrechnung

nach Arten

Konto	Erfolgsrechnung Artengliederung ER	Rechnung 2023		Budget 2023		Rechnung 2022	
		Aufwand	Ertrag	Aufwand	Ertrag	Aufwand	Ertrag
440	Zinsertrag		96'982.29		78'100.00		110'514.82
4400	Zinsen flüssige Mittel		416.39		100.00		30.00
4401	Zinsen Forderungen und Kontokorrente		81'646.90		60'000.00		94'282.82
4407	Zinsen langfristige Finanzanlagen		14'919.00		18'000.00		16'202.00
442	Beteiligungsertrag FV		19'372.00		5'000.00		16'013.00
4420	Dividenden		19'372.00		5'000.00		16'013.00
443	Liegenschaftenertrag FV		48'420.65		48'200.00		48'420.65
4430	Pacht- und Mietzinse Liegenschaften FV		48'420.65		48'200.00		48'420.65
444	Wertberichtigungen Anlagen FV		19'400.00				
4443	Marktwertanpassungen Liegenschaften		19'400.00				
445	Finanzertrag aus Darlehen und Beteiligungen des VV		45'327.00				
4451	Erträge aus Beteiligungen VV		45'327.00				
447	Liegenschaftenertrag VV		63'067.15		37'100.00		56'624.05
4470	Pacht- und Mietzinse Liegenschaften VV		42'060.00		34'600.00		35'377.00
4472	Vergütung für Benützungen Liegenschaften VV		21'007.15		2'500.00		21'247.05
448	Erträge von gemieteten Liegenschaften		36'000.00		36'000.00		36'000.00
4480	Mietzinse von gemieteten Liegenschaften		36'000.00		36'000.00		36'000.00
45	Entnahmen aus Fonds und Spezialfinanzierungen		3'464.17		74'700.00		2'608.98
450	Entn. aus Fonds und Spezialfinanzierungen im Fremdkapital				25'000.00		-1'487.75
4501	Entnahmen aus Fonds des FK				25'000.00		-1'487.75
451	Entn. aus Fonds und Spezialfinanzierungen im Eigenkapital		3'464.17		49'700.00		4'096.73
4510	Entnahmen aus Spezialfinanzierungen des EK		2'385.87		48'900.00		3'614.83
4511	Entnahmen aus Fonds EK		1'078.30		800.00		481.90
46	Transferertrag		2'909'284.60		2'652'100.00		2'779'963.90
461	Entschädigungen von Gemeinwesen		135'300.05		59'000.00		54'897.15
4611	Entschädigungen von Kantonen		76'376.40		6'000.00		6'371.00
4612	Entsch. von Gemeinden und ZV		49'013.95		53'000.00		48'526.15
4614	Entsch. von öffentl. Unternehmungen		9'909.70				

Erfolgsrechnung

nach Arten

Konto	Erfolgsrechnung Artengliederung ER	Rechnung 2023		Budget 2023		Rechnung 2022	
		Aufwand	Ertrag	Aufwand	Ertrag	Aufwand	Ertrag
462	Finanz- und Lastenausgleich		862'930.00		863'000.00		833'300.00
4621	Beitrag Finanz- und Lastenausgleich		862'930.00		863'000.00		833'300.00
463	Beiträge von Gemeinwesen und Dritten		1'906'862.10		1'728'100.00		1'886'326.90
4631	Beiträge von Kantonen		1'860'632.70		1'679'600.00		1'834'872.95
4632	Beiträge von Gemeinden und Zweckverbänden		31'782.25		33'500.00		35'852.45
4636	Beiträge von priv. Org. ohne Erwerbszweck		14'447.15		15'000.00		15'601.50
469	Verschiedener Transferertrag		4'192.45		2'000.00		5'439.85
4699	Rückverteilungen		4'192.45		2'000.00		5'439.85
48	Ausserordentlicher Ertrag		74'053.50		74'100.00		74'053.50
489	Entnahmen aus dem Eigenkapital		74'053.50		74'100.00		74'053.50
4896	Entnahmen aus Neubewertungsreserven		74'053.50		74'100.00		74'053.50
49	Interne Verrechnungen		2'292'025.25		2'530'400.00		2'262'293.13
491	Dienstleistungen		783'200.00		840'500.00		764'150.00
4910	Interne Verrechnung von Dienstleistungen		783'200.00		840'500.00		764'150.00
493	Betriebs- und Verwaltungskosten		1'412'845.10		1'606'500.00		1'411'337.12
4930	Int. Verr. von Betriebs- und Verw.kosten		1'412'845.10		1'606'500.00		1'411'337.12
494	Int. Verr. Zinsen und Finanzaufw.		45'068.55		33'800.00		35'894.41
4940	Int. Verr. von Zinsen und Finanzaufw.		45'068.55		33'800.00		35'894.41
499	Übrige interne Verrechnungen		50'911.60		49'600.00		50'911.60
4990	Übrige interne Verrechnungen		50'911.60		49'600.00		50'911.60

Erfolgsrechnung

nach Arten

Konto	Erfolgsrechnung Artengliederung ER	Rechnung 2023		Budget 2023		Rechnung 2022	
		Aufwand	Ertrag	Aufwand	Ertrag	Aufwand	Ertrag
9	Abschlusskonten		404'108.86				218'728.08
90	Abschluss Erfolgsrechnung		404'108.86				218'728.08
900	Abschluss Erfolgsrechnung (allg. Haush.)		404'108.86				218'728.08
9001	Aufwandüberschuss		404'108.86				218'728.08
	Total	26'832'937.81	26'832'937.81	27'518'200.00	26'049'400.00	26'099'583.69	26'099'583.69
	Netto Aufwand				1'468'800.00		
	Gesamttotal	26'832'937.81	26'832'937.81	27'518'200.00	27'518'200.00	26'099'583.69	26'099'583.69

Investitionsrechnung

nach Funktionen

Konto	Investitionsrechnung Funktionale Gliederung IR	Rechnung 2023		Budget 2023		Rechnung 2022	
		Ausgaben	Einnahmen	Ausgaben	Einnahmen	Ausgaben	Einnahmen
0	ALLGEMEINE VERWALTUNG					198'755.40	
	Netto Ausgaben						198'755.40
02	Allgemeine Dienste					198'755.40	
	Netto Ausgaben						198'755.40
029	Verwaltungsliegenschaften, übrige					198'755.40	
	Netto Ausgaben						198'755.40
0290	Verwaltungsliegenschaften, übrige					198'755.40	
	Netto Ausgaben						198'755.40
0290.5000.00	Invest. Abbruch Liegenschaft Bohnenblust 200'000 / GV 09.12.2021						198'755.40
2	BILDUNG	131'973.30		250'000.00		70'202.45	150'869.20
	Netto Ausgaben		131'973.30		250'000.00		
	Netto Einnahmen					80'666.75	
21	Obligatorische Schule	131'973.30		250'000.00		70'202.45	150'869.20
	Netto Ausgaben		131'973.30		250'000.00		
	Netto Einnahmen					80'666.75	
217	Schulliegenschaften	131'973.30		250'000.00		70'202.45	150'869.20
	Netto Ausgaben		131'973.30		250'000.00		
	Netto Einnahmen					80'666.75	
2170	Schulliegenschaften	131'973.30		250'000.00		70'202.45	150'869.20
	Netto Ausgaben		131'973.30		250'000.00		
	Netto Einnahmen					80'666.75	
2170.5040.13	Sanierung WC-Anlagen Turnhalle Oberdorf, GR 08.11.2021, 82'500						70'202.45
2170.5040.14	Verteilbalken Heizungsanlagen Schulhaus und Turnhalle / 140'000 GR 05.06.2023	125'511.30		150'000.00			
2170.5040.15	TH Oberdorf Zentrale Sanitär 264'000 / GV 14.12.2023	6'462.00					
2170.5060.00	Mobile Grossbildschirme Oberdorf/Späri / 100'000 GR 07.11.2022			100'000.00			
2170.6310.00	Beiträge Gebäudeversicherung						13'519.20
2170.6360.00	Beiträge Sport-Toto Hallenbad						137'350.00
3	KULTUR, SPORT UND FREIZEIT, KIRCHE				5'000.00		15'000.00
	Netto Einnahmen			5'000.00		15'000.00	
34	Sport und Freizeit				5'000.00		15'000.00
	Netto Einnahmen			5'000.00		15'000.00	

Investitionsrechnung

nach Funktionen

Konto	Investitionsrechnung Funktionale Gliederung IR	Rechnung 2023		Budget 2023		Rechnung 2022	
		Ausgaben	Einnahmen	Ausgaben	Einnahmen	Ausgaben	Einnahmen
341	Sport Netto Einnahmen			5'000.00	5'000.00	15'000.00	15'000.00
3410	Sport Netto Einnahmen			5'000.00	5'000.00	15'000.00	15'000.00
3410.6460.00	Amortisation Darlehen an FC Hägendorf				5'000.00		15'000.00
6	VERKEHR Netto Ausgaben Netto Einnahmen	239'755.65	239'755.65	910'000.00	910'000.00	223'318.19	270'599.00
61	Strassenverkehr Netto Ausgaben Netto Einnahmen	239'755.65	239'755.65	910'000.00	910'000.00	223'318.19	270'599.00
615	Gemeindestrassen Netto Ausgaben Netto Einnahmen	239'755.65	239'755.65	910'000.00	910'000.00	223'318.19	270'599.00
6150	Gemeindestrassen Netto Ausgaben Netto Einnahmen	239'755.65	239'755.65	910'000.00	910'000.00	143'968.19	270'599.00
6150.5010.54	Bühlstrasse West 705'000.- / GV 13.03.2018					59'209.34	
6150.5010.69	Sandgrube Planungskredit 90'000 / GR 19.10.2020	3'491.65				15'892.10	
6150.5010.73	Sandgrube CHF ... / GV xx.xx.202x			450'000.00			
6150.5010.74	Investition Strassenbeleuchtung LED 500'000 / GV 09.12.2021	79'443.05		100'000.00			
6150.5010.75	Neugestaltung Dorfzentrum / 95'000 Beschluss GR 5.7.2021					67'781.55	
6150.5010.76	Vorprojekt Bushaltekante Bahnhof 13'500 / GR 30.8.2021	22'821.25				1'085.20	
6150.5010.77	Sanierung Unterführung Gäustrasse inkl. Beleuchtung 140'000 / GV 15.12.2022	56'118.30		140'000.00			
6150.5010.78	Gartenweg 110'000 / GV 15.12.2022	77'881.40		110'000.00			
6150.5010.79	Parkplätze 40 Stk. Sportplatz Breite 110'000 / Beschluss offen			110'000.00			
6150.6371.00	Erschliessungsbeiträge						270'599.00
6153	Werkhof Netto Ausgaben					79'350.00	79'350.00
6153.5060.01	Anschaffung ISEKI Kleintraktor / 80'000 GR vom 08.11.2021					79'350.00	
7	UMWELTSCHUTZ UND RAUMORDNUNG Netto Ausgaben	534'043.09	526'664.40 7'378.69	1'508'500.00	565'000.00 943'500.00	737'360.00	201'417.55 535'942.45

Investitionsrechnung

nach Funktionen

Konto	Investitionsrechnung Funktionale Gliederung IR	Rechnung 2023		Budget 2023		Rechnung 2022	
		Ausgaben	Einnahmen	Ausgaben	Einnahmen	Ausgaben	Einnahmen
71	Wasserversorgung	426'411.24	255'681.80	960'000.00	115'000.00	447'514.90	146'699.95
	Netto Ausgaben		170'729.44		845'000.00		300'814.95
710	Wasserversorgung	426'411.24	255'681.80	960'000.00	115'000.00	447'514.90	146'699.95
	Netto Ausgaben		170'729.44		845'000.00		300'814.95
7101	Wasserversorgung SF	426'411.24	255'681.80	960'000.00	115'000.00	447'514.90	146'699.95
	Netto Ausgaben		170'729.44		845'000.00		300'814.95
7101.5031.54	WL Bühlstrosse West 280'000.- / GV 13.03.2018					590.00	
7101.5031.67	Quellen Buechmatt/Bärenwil, Sanierung 150'000 / GV 10.12.2020	6'330.55					
7101.5031.68	Reservoir Spitzenrüti Kammer 1 und 2 70'000 / GR 06.11.2023	25'386.45				4'453.00	
7101.5031.69	Pumpwerk Rickenbach/Hägendorf, 471'500 / GV 24.06.2022	80'468.84		200'000.00		290'342.25	
7101.5031.72	WL Sandgrube CHF ... / Beschluss GV xx.xx.202x	20'895.00		320'000.00		2'932.60	
7101.5031.73	WL Fridhag Ost 140'000 / Beschluss GR 09.05.2022					142'382.75	
7101.5031.74	WL Fridhag West / 95'000 Beschluss GR 20.09.2021					6'814.30	
7101.5031.75	WL Kirchrain Einlenker Eigasse - Chrume Wäg 150'000 / GV 15.12.2022	8'510.00		120'000.00			
7101.5031.76	WL Gartenweg 100'000 / GV 15.12.2022	81'792.40		100'000.00			
7101.5031.77	WL Eigasse Nord 120'000 / GR 21.11.2022	70'146.25		120'000.00			
7101.5031.78	WL Gäustrasse Sanierung Kt. Etappe 1 + 2 / 176'000 GV 15.12.2022	46'834.35		100'000.00			
7101.5031.79	WL Verbindungsleitung Hagrain zu Fridhag 95'000 / GR 21.11.2022	86'047.40					
7101.6310.00	Beiträge Gebäudeversicherung		62'939.65		15'000.00		77'949.95
7101.6310.01	Beiträge vom Kanton		87'279.50				
7101.6320.00	Investitionsbeiträge von anderen Gemeinden		23'212.65				
7101.6370.00	Anschlussgebühren		82'250.00		100'000.00		68'750.00
72	Abwasserbeseitigung	13'500.00	72'111.00	490'000.00	80'000.00	144'108.45	54'717.60
	Netto Ausgaben				410'000.00		89'390.85
	Netto Einnahmen	58'611.00					
720	Abwasserbeseitigung	13'500.00	72'111.00	490'000.00	80'000.00	144'108.45	54'717.60
	Netto Ausgaben				410'000.00		89'390.85
	Netto Einnahmen	58'611.00					
7201	Abwasserbeseitigung SF	13'500.00	72'111.00	490'000.00	80'000.00	144'108.45	54'717.60
	Netto Ausgaben				410'000.00		89'390.85
	Netto Einnahmen	58'611.00					
7201.5032.67	KA Sandgrube CHF ... / Beschluss GV xx.xx.202x	3'780.00		180'000.00		1'372.50	
7201.5032.69	KA Allerheiligenstrasse Höhe Rebgutstrasse / 190'000 GV 9.12.2021					142'735.95	
7201.5032.70	KA Bachstrasse Nord 180'000 / GV 15.12.2022	9'720.00		180'000.00			

Investitionsrechnung

nach Funktionen

Konto	Investitionsrechnung Funktionale Gliederung IR	Rechnung 2023		Budget 2023		Rechnung 2022	
		Ausgaben	Einnahmen	Ausgaben	Einnahmen	Ausgaben	Einnahmen
7201.5032.71	KA Gartenweg 30'000			30'000.00			
7201.5032.72	KA Kirchrain Meteo-Leitung, KS 3725-Cholersbach 100'000 / GV 15.12.2022			100'000.00			
7201.6370.00	Anschlussgebühren		72'111.00		80'000.00		54'717.60
74	Verbauungen	3'011.65	198'871.60	370'000.00	370'000.00	109'096.85	
	Netto Ausgaben	195'859.95		370'000.00			109'096.85
	Netto Einnahmen						
741	Gewässerverbauungen	3'011.65	198'871.60	370'000.00	370'000.00	109'096.85	
	Netto Ausgaben	195'859.95		370'000.00			109'096.85
	Netto Einnahmen						
7410	Gewässerverbauungen	3'011.65	198'871.60	370'000.00	370'000.00	109'096.85	
	Netto Ausgaben	195'859.95		370'000.00			109'096.85
	Netto Einnahmen						
7410.5020.01	Sanierung Cholersbach Budget 2'200'000 / § 146 GG, GV informiert	3'011.65				109'096.85	
7410.6300.00	Invenstitionbeiträge vom Bund		107'084.70				
7410.6310.00	Investitionsbeiträge vom Kanton		91'786.90		370'000.00		
79	Raumordnung	91'120.20		58'500.00		36'639.80	
	Netto Ausgaben		91'120.20		58'500.00		36'639.80
790	Raumordnung	91'120.20		58'500.00		36'639.80	
	Netto Ausgaben		91'120.20		58'500.00		36'639.80
7900	Raumordnung (allgemein)	91'120.20		58'500.00		36'639.80	
	Netto Ausgaben		91'120.20		58'500.00		36'639.80
7900.5290.02	Ortsplanrevision 2. Teil 88'400/ 150'000 / GR 16.12.2019 / GR 06.11.2023		91'120.20		58'500.00		36'639.80
9	FINANZEN UND STEUERN	526'664.40	905'772.04			637'885.75	1'229'636.04
	Netto Einnahmen	379'107.64				591'750.29	
99	Nicht aufgeteilte Posten	526'664.40	905'772.04			637'885.75	1'229'636.04
	Netto Einnahmen	379'107.64				591'750.29	
999	Abschluss	526'664.40	905'772.04			637'885.75	1'229'636.04
	Netto Einnahmen	379'107.64				591'750.29	
9990	Abschluss	526'664.40	905'772.04			637'885.75	1'229'636.04
	Netto Einnahmen	379'107.64				591'750.29	

Investitionsrechnung

nach Funktionen

Konto	Investitionsrechnung Funktionale Gliederung IR	Rechnung 2023		Budget 2023		Rechnung 2022	
		Ausgaben	Einnahmen	Ausgaben	Einnahmen	Ausgaben	Einnahmen
9990.5900.00	Passivierte Einnahmen Allgemeiner Haushalt					436'468.20	
9990.5900.10	Passivierte Einnahmen SF Wasserversorgung	454'553.40				146'699.95	
9990.5900.20	Passivierte Einnahmen SF Abwasserversorgung	72'111.00				54'717.60	
9990.6900.00	Aktivierte Ausgaben Allgemeiner Haushalt		465'860.80				638'012.69
9990.6900.10	Aktivierte Ausgaben SF Wasserversorgung		426'411.24				447'514.90
9990.6900.20	Aktivierte Ausgaben SF Abwasserbeseitigung		13'500.00				144'108.45
	Total	1'432'436.44	1'432'436.44	2'668'500.00	570'000.00	1'867'521.79	1'867'521.79
	Netto Ausgaben				2'098'500.00		
	Gesamttotal	1'432'436.44	1'432'436.44	2'668'500.00	2'668'500.00	1'867'521.79	1'867'521.79

Investitionsrechnung

nach Arten

Konto	Investitionsrechnung Artengliederung IR	Rechnung 2023		Budget 2023		Rechnung 2022	
		Ausgaben	Einnahmen	Ausgaben	Einnahmen	Ausgaben	Einnahmen
5	Investitionsausgaben	1'432'436.44		2'668'500.00		1'867'521.79	
	Netto Ausgaben		1'432'436.44		2'668'500.00		1'867'521.79
50	Sachanlagen	814'651.84		2'610'000.00		1'192'996.24	
	Netto Ausgaben		814'651.84		2'610'000.00		1'192'996.24
500	Grundstücke					198'755.40	
	Netto Ausgaben						198'755.40
5000	Grundstücke					198'755.40	
	Netto Ausgaben						198'755.40
0290.5000.00	Invest. Abbruch Liegenschaft Bohnenblust 200'000 / GV 09.12.2021					198'755.40	
501	Strassen / Verkehrswege	239'755.65		910'000.00		143'968.19	
	Netto Ausgaben		239'755.65		910'000.00		143'968.19
5010	Strassen / Verkehrswege	239'755.65		910'000.00		143'968.19	
	Netto Ausgaben		239'755.65		910'000.00		143'968.19
6150.5010.54	Bühlstrasse West 705'000.- / GV 13.03.2018					59'209.34	
6150.5010.69	Sandgrube Planungskredit 90'000 / GR 19.10.2020	3'491.65				15'892.10	
6150.5010.73	Sandgrube CHF ... / GV xx.xx.202x			450'000.00			
6150.5010.74	Investition Strassenbeleuchtung LED 500'000 / GV 09.12.2021	79'443.05		100'000.00			
6150.5010.75	Neugestaltung Dorfczentrum / 95'000 Beschluss GR 5.7.2021					67'781.55	
6150.5010.76	Vorprojekt Bushaltekante Bahnhof 13'500 / GR 30.8.2021	22'821.25				1'085.20	
6150.5010.77	Sanierung Unterführung Gäustrasse inkl. Beleuchtung 140'000 / GV 15.12.2022	56'118.30		140'000.00			
6150.5010.78	Gartenweg 110'000 / GV 15.12.2022	77'881.40		110'000.00			
6150.5010.79	Parkplätze 40 Stk. Sportplatz Breite 110'000 / Beschluss offen			110'000.00			
502	Wasserbau	3'011.65				109'096.85	
	Netto Ausgaben		3'011.65				109'096.85
5020	Wasserbau	3'011.65				109'096.85	
	Netto Ausgaben		3'011.65				109'096.85
7410.5020.01	Sanierung Cholersbach Budget 2'200'000 / § 146 GG, GV informiert		3'011.65			109'096.85	
503	Übriger Tiefbau	439'911.24		1'450'000.00		591'623.35	
	Netto Ausgaben		439'911.24		1'450'000.00		591'623.35

Investitionsrechnung

nach Arten

Konto	Investitionsrechnung Artengliederung IR	Rechnung 2023		Budget 2023		Rechnung 2022	
		Ausgaben	Einnahmen	Ausgaben	Einnahmen	Ausgaben	Einnahmen
5031	Tiefbauten Wasserversorgung Netto Ausgaben	426'411.24		960'000.00		447'514.90	
			426'411.24		960'000.00		447'514.90
7101.5031.54	WL Bühlstrosse West 280'000.- / GV 13.03.2018					590.00	
7101.5031.67	Quellen Buechmatt/Bärenwil, Sanierung 150'000 / GV 10.12.2020	6'330.55					
7101.5031.68	Reservoir Spitzenrüti Kammer 1 und 2 70'000 / GR 06.11.2023	25'386.45				4'453.00	
7101.5031.69	Pumpwerk Rickenbach/Hägendorf, 471'500 / GV 24.06.2022	80'468.84		200'000.00		290'342.25	
7101.5031.72	WL Sandgrube CHF ... / Beschluss GV xx.xx.202x	20'895.00		320'000.00		2'932.60	
7101.5031.73	WL Fridhag Ost 140'000 / Beschluss GR 09.05.2022					142'382.75	
7101.5031.74	WL Fridhag West / 95'000 Beschluss GR 20.09.2021					6'814.30	
7101.5031.75	WL Kirchrain Einlenker Eigasse - Chrume Wäg 150'000 / GV 15.12.2022	8'510.00		120'000.00			
7101.5031.76	WL Gartenweg 100'000 / GV 15.12.2022	81'792.40		100'000.00			
7101.5031.77	WL Eigasse Nord 120'000 / GR 21.11.2022	70'146.25		120'000.00			
7101.5031.78	WL Gäustrasse Sanierung Kt. Etappe 1 + 2 / 176'000 GV 15.12.2022	46'834.35		100'000.00			
7101.5031.79	WL Verbindungsleitung Hagrain zu Fridhag 95'000 / GR 21.11.2022	86'047.40					
5032	Tiefbauten Abwasserbeseitigung Netto Ausgaben	13'500.00		490'000.00		144'108.45	
			13'500.00		490'000.00		144'108.45
7201.5032.67	KA Sandgrube CHF ... / Beschluss GV xx.xx.202x	3'780.00		180'000.00		1'372.50	
7201.5032.69	KA Allerheiligenstrasse Höhe Rebgutstrasse / 190'000 GV 9.12.2021					142'735.95	
7201.5032.70	KA Bachstrasse Nord 180'000 / GV 15.12.2022	9'720.00		180'000.00			
7201.5032.71	KA Gartenweg 30'000			30'000.00			
7201.5032.72	KA Kirchrain Meteo-Leitung, KS 3725-Cholersbach 100'000 / GV 15.12.2022			100'000.00			
504	Hochbauten Netto Ausgaben	131'973.30		150'000.00		70'202.45	
			131'973.30		150'000.00		70'202.45
5040	Hochbauten Netto Ausgaben	131'973.30		150'000.00		70'202.45	
			131'973.30		150'000.00		70'202.45
2170.5040.13	Sanierung WC-Anlagen Turnhalle Oberdorf, GR 08.11.2021, 82'500					70'202.45	
2170.5040.14	Verteilbalken Heizungsanlagen Schulhaus und Turnhalle / 140'000 GR 05.06.2023	125'511.30		150'000.00			
2170.5040.15	TH Oberdorf Zentrale Sanitär 264'000 / GV 14.12.2023	6'462.00					
506	Mobilien Netto Ausgaben			100'000.00		79'350.00	
					100'000.00		79'350.00
5060	Mobilien Netto Ausgaben			100'000.00		79'350.00	
					100'000.00		79'350.00
2170.5060.00	Mobile Grossbildschirme Oberdorf/Späri / 100'000 GR 07.11.2022			100'000.00			

Investitionsrechnung

nach Arten

Konto	Investitionsrechnung Artengliederung IR	Rechnung 2023		Budget 2023		Rechnung 2022	
		Ausgaben	Einnahmen	Ausgaben	Einnahmen	Ausgaben	Einnahmen
6153.5060.01	Anschaffung ISEKI Kleintraktor / 80'000 GR vom 08.11.2021					79'350.00	
52	Immaterielle Anlagen	91'120.20		58'500.00		36'639.80	
	Netto Ausgaben		91'120.20		58'500.00		36'639.80
529	Übrige immaterielle Anlagen	91'120.20		58'500.00		36'639.80	
	Netto Ausgaben		91'120.20		58'500.00		36'639.80
5290	Übrige immaterielle Anlagen	91'120.20		58'500.00		36'639.80	
	Netto Ausgaben		91'120.20		58'500.00		36'639.80
7900.5290.02	Ortsplanrevision 2. Teil 88'400/ 150'000 / GR 16.12.2019 / GR 06.11.2023	91'120.20		58'500.00		36'639.80	
59	Übertrag an Bilanz	526'664.40				637'885.75	
	Netto Ausgaben		526'664.40				637'885.75
590	Passivierungen	526'664.40				637'885.75	
	Netto Ausgaben		526'664.40				637'885.75
5900	Passivierte Einnahmen	526'664.40				637'885.75	
	Netto Ausgaben		526'664.40				637'885.75
9990.5900.00	Passivierte Einnahmen Allgemeiner Haushalt					436'468.20	
9990.5900.10	Passivierte Einnahmen SF Wasserversorgung	454'553.40				146'699.95	
9990.5900.20	Passivierte Einnahmen SF Abwasserversorgung	72'111.00				54'717.60	
6	Investitionseinnahmen		1'432'436.44		570'000.00		1'867'521.79
	Netto Einnahmen	1'432'436.44		570'000.00		1'867'521.79	
63	Investitionsbeiträge für eigene Rechnung		526'664.40		565'000.00		622'885.75
	Netto Einnahmen	526'664.40		565'000.00		622'885.75	
630	Bund		107'084.70				
	Netto Einnahmen	107'084.70					
6300	Investitionsbeiträge vom Bund		107'084.70				
	Netto Einnahmen	107'084.70					
7410.6300.00	Invenstitionbeiträge vom Bund		107'084.70				
631	Kantone und Konkordate		242'006.05		385'000.00		91'469.15
	Netto Einnahmen	242'006.05		385'000.00		91'469.15	

Investitionsrechnung

nach Arten

Konto	Investitionsrechnung Artengliederung IR	Rechnung 2023		Budget 2023		Rechnung 2022	
		Ausgaben	Einnahmen	Ausgaben	Einnahmen	Ausgaben	Einnahmen
6310	Investitionsbeiträge von Kantonen und Konkordaten		242'006.05		385'000.00		91'469.15
	Netto Einnahmen	242'006.05		385'000.00		91'469.15	
2170.6310.00	Beiträge Gebäudeversicherung						13'519.20
7101.6310.00	Beiträge Gebäudeversicherung		62'939.65		15'000.00		77'949.95
7101.6310.01	Beiträge vom Kanton		87'279.50				
7410.6310.00	Investitionsbeiträge vom Kanton		91'786.90		370'000.00		
632	Gemeinden und Gemeindeverbände		23'212.65				
	Netto Einnahmen	23'212.65					
6320	Investitionsbeiträge von Gemeinden und Gemeindeverbänden		23'212.65				
	Netto Einnahmen	23'212.65					
7101.6320.00	Investitionsbeiträge von anderen Gemeinden		23'212.65				
636	Private Organisationen ohne Erwerbszweck						137'350.00
	Netto Einnahmen					137'350.00	
6360	Investitionsbeiträge von privaten Organisationen ohne Erwerbszweck						137'350.00
	Netto Einnahmen					137'350.00	
2170.6360.00	Beiträge Sport-Toto Hallenbad						137'350.00
637	Private Haushalte		154'361.00		180'000.00		394'066.60
	Netto Einnahmen	154'361.00		180'000.00		394'066.60	
6370	Investitionsbeiträge von privaten Haushalten		154'361.00		180'000.00		123'467.60
	Netto Einnahmen	154'361.00		180'000.00		123'467.60	
7101.6370.00	Anschlussgebühren		82'250.00		100'000.00		68'750.00
7201.6370.00	Anschlussgebühren		72'111.00		80'000.00		54'717.60
6371	Erschliessungsbeiträge						270'599.00
	Netto Einnahmen					270'599.00	
6150.6371.00	Erschliessungsbeiträge						270'599.00
64	Rückzahlung von Darlehen				5'000.00		15'000.00
	Netto Einnahmen			5'000.00		15'000.00	
646	Private Organisationen ohne Erwerbszweck				5'000.00		15'000.00
	Netto Einnahmen			5'000.00		15'000.00	

Investitionsrechnung

nach Arten

Konto	Investitionsrechnung Artengliederung IR	Rechnung 2023		Budget 2023		Rechnung 2022	
		Ausgaben	Einnahmen	Ausgaben	Einnahmen	Ausgaben	Einnahmen
6460	Rückzahlung von Darlehen an private Organisationen ohne Erwerbszweck Netto Einnahmen			5'000.00	5'000.00	15'000.00	15'000.00
3410.6460.00	Amortisation Darlehen an FC Hägendorf				5'000.00		15'000.00
69	Übertrag an Bilanz Netto Einnahmen	905'772.04	905'772.04			1'229'636.04	1'229'636.04
690	Aktivierungen Netto Einnahmen	905'772.04	905'772.04			1'229'636.04	1'229'636.04
6900	Aktivierte Ausgaben Netto Einnahmen	905'772.04	905'772.04			1'229'636.04	1'229'636.04
9990.6900.00	Aktivierte Ausgaben Allgemeiner Haushalt		465'860.80				638'012.69
9990.6900.10	Aktivierte Ausgaben SF Wasserversorgung		426'411.24				447'514.90
9990.6900.20	Aktivierte Ausgaben SF Abwasserbeseitigung		13'500.00				144'108.45
	Total Netto Ausgaben	1'432'436.44	1'432'436.44	2'668'500.00	570'000.00	1'867'521.79	1'867'521.79
	Gesamttotal	1'432'436.44	1'432'436.44	2'668'500.00	2'668'500.00	1'867'521.79	1'867'521.79

Bilanz

2023

Konto	Bilanz Bilanzgliederung	Bestand per 01.01.2023	Veränderungen		Bestand per 31.12.2023
			Zuwachs	Abgang	
1	Aktiven	32'586'223.27	78'262'414.72	79'343'198.55	31'505'439.44
10	Finanzvermögen	11'514'138.36	77'356'242.68	77'621'223.23	11'249'157.81
100	Flüssige Mittel und kurzfristige Geldanlagen	2'380'049.46	53'838'031.42	53'806'956.57	2'411'124.31
1000	Kasse	10'203.60	63'056.70	65'313.45	7'946.85
10000	Hauptkassen	10'203.60	63'056.70	65'313.45	7'946.85
10000.01	Kasse Finanzverwaltung	8'703.60	44'599.70	46'856.45	6'446.85
10000.02	Kasse Einwohnerdienste	1'500.00	18'457.00	18'457.00	1'500.00
1001	Post	1'753'881.38	24'659'357.76	24'668'572.31	1'744'666.83
10010	Post-Geschäftskonten	1'753'881.38	24'659'357.76	24'668'572.31	1'744'666.83
10010.01	Postkonto 46-798-5	113'642.80	6'172'753.07	6'205'653.67	80'742.20
10010.02	Postkonto 40-240021-0 (ESR-Konto)	1'640'238.58	18'486'604.69	18'462'918.64	1'663'924.63
1002	Bank	615'964.48	29'115'616.96	29'073'070.81	658'510.63
10020	Bankkontokorrente	615'964.48	29'115'616.96	29'073'070.81	658'510.63
10020.01	Raiffeisenbank Hägendorf	132'073.03	7'722'992.25	7'661'643.30	193'421.98
10020.02	Baloise Bank SoBa	104'700.70	5'640'000.00	5'557'540.15	187'160.55
10020.03	Aargauische Kantonalbank	379'190.75	15'752'624.71	15'853'887.36	277'928.10
101	Forderungen	5'539'362.99	23'091'265.35	23'269'220.75	5'361'407.59
1010	Forderungen aus Lieferungen und Leistungen gegenüber Dritten	92'426.60	1'957'168.08	1'838'364.65	211'230.03
10100	Forderungen aus Lieferungen und Leistungen	86'811.55	1'950'308.80	1'832'749.60	204'370.75
10100.03	Schalterrechnungen	87'173.25	892'329.70	773'716.95	205'786.00
10100.09	Forderungen (manuell)	-361.70	1'044'486.45	1'045'540.00	-1'415.25
10100.88	Forderungen Kreditkarten	0.00	13'492.65	13'492.65	0.00
10101	Forderungen Verrechnungssteuer	5'615.05	6'859.28	5'615.05	6'859.28
10101.01	Debitor VST	5'615.05	6'859.28	5'615.05	6'859.28
1011	Kontokorrente mit Dritten	400'000.00	163'460.10	266'509.25	296'950.85
10111	Kontokorrente mit Zweckverbänden und Anstalten	400'000.00	163'460.10	266'509.25	296'950.85
10111.01	Kontokorrent SRU Soz.Region U'Gäu	400'000.00		103'049.15	296'950.85

Bilanz

2023

Konto	Bilanz Bilanzgliederung	Bestand per 01.01.2023	Veränderungen		Bestand per 31.12.2023
			Zuwachs	Abgang	
10111.03	Kontokorrent KSU Kreisschule Untergäu	0.00	163'460.10	163'460.10	0.00
1012	Steuerforderungen	4'422'479.06	18'365'063.71	18'559'455.08	4'228'087.69
10120	Forderungen allgemeine Gemeindesteuern	4'399'980.31	18'365'063.71	18'550'426.13	4'214'617.89
10120.00	Forderungen allg. Gde-Steuern	5'144'404.41	18'364'384.71	18'479'574.80	5'029'214.32
10120.99	WB auf Forderungen allg. Gde-Steuern	-744'424.10	679.00	70'851.33	-814'596.43
10121	Forderungen Sondersteuern	22'498.75		9'028.95	13'469.80
10121.03	Forderungen übrige Sondersteuern	22'498.75		9'028.95	13'469.80
1013	Anzahlungen an Dritte		9'333.75	8'736.40	597.35
10131	Lohnvorschüsse		9'333.75	8'736.40	597.35
10131.01	Lohnvorschüsse	0.00	9'333.75	8'736.40	597.35
1015	Interne Kontokorrente		1'796'908.89	1'797'508.89	-600.00
10150	Interne Kontokorrente		1'796'908.89	1'797'508.89	-600.00
10150.00	Familienzulagen	0.00	-600.00		-600.00
10150.01	Durchlaufkonto Sondersteuern	0.00	687'355.45	687'355.45	0.00
10150.02	Durchlaufkonto Quellensteuer	0.00	1'110'153.44	1'110'153.44	0.00
1019	Übrige Forderungen	624'457.33	799'330.82	798'646.48	625'141.67
10192	MWST-Vorsteuerguthaben		132'246.70	132'246.70	
10192.01	WASSERVERSORGUNG ER VORSTEUER CHE-100.612.706	0.00	29'977.05	29'977.05	0.00
10192.02	WASSERVERSORGUNG IR VORSTEUER CHE-100.612.706	0.00	32'263.90	32'263.90	0.00
10192.11	ABWASSERENTSORGUNG ER VORSTEUER CHE-112.568.532	0.00	41'251.60	41'251.60	0.00
10192.12	ABWASSERENTSORGUNG IR VORSTEUER CHE-112.568.532	0.00	1'039.55	1'039.55	0.00
10192.13	ABFALLENTSORGUNG ER VORSTEUER CHE-112.568.526	0.00	27'714.60	27'714.60	0.00
10199	Übrige Forderungen	624'457.33	667'084.12	666'399.78	625'141.67
10199.01	Übrige Forderungen	624'457.33	667'084.12	666'399.78	625'141.67
107	Finanzanlagen	1'233'020.00		102'660.00	1'130'360.00
1070	Aktien und Anteilscheine	1'000.00			1'000.00
10702	Anteilscheine	1'000.00			1'000.00
10702.01	Raiffeisenbank Untergäu Anteilschein	1'000.00			1'000.00

Bilanz

2023

Konto	Bilanz Bilanzgliederung	Bestand per 01.01.2023	Veränderungen		Bestand per 31.12.2023
			Zuwachs	Abgang	
1071	Verzinsliche Anlagen	1'232'020.00		102'660.00	1'129'360.00
10710	Langfristige Darlehen FV	1'232'020.00		102'660.00	1'129'360.00
10710.01	Darlehen an Kons. "Kreuzplatz"	1'232'020.00		102'660.00	1'129'360.00
108	Sachanlagen FV	2'361'705.91	426'945.91	442'385.91	2'346'265.91
1080	Grundstücke FV	2'361'705.91	426'945.91	442'385.91	2'346'265.91
10800	Grundstücke FV	1'134'305.91	426'945.91	442'385.91	1'118'865.91
10800.01	Grundstücke FV diverse	726'760.00	426'945.91	34'840.00	1'118'865.91
10800.06	GB-Nr. 1027/1028/60.59 A Reservezone; Bauzone Katastersch. Fr. 408'800.--	145'500.00		145'500.00	0.00
10800.07	GB-Nr. 1301/1,87 A/Bauzone Katastersch. Fr. 11'200.--	10'040.00		10'040.00	0.00
10800.13	GB-Nr. 3000 Widacker / Gewerbezone Anschaffungswert Fr. 250'000-- / GR 2.11.2020	252'005.91		252'005.91	0.00
10801	Grundstücke FV mit Baurechten	1'227'400.00			1'227'400.00
10801.01	Grundstücke FV mit Baurechten (GB 1330)	1'227'400.00			1'227'400.00
14	Verwaltungsvermögen	21'072'084.91	906'172.04	1'721'975.32	20'256'281.63
140	Sachanlagen VV	20'725'148.26	788'338.94	1'651'665.96	19'861'821.24
1400	Grundstücke VV	1'095'491.92		48'804.13	1'046'687.79
14000	Allgemeiner Haushalt	1'095'491.92		48'804.13	1'046'687.79
14000.01	Grundstücke	1'388'037.20			1'388'037.20
14000.99	WB Grundstücke	-292'545.28		48'804.13	-341'349.41
1401	Strassen / Verkehrswege	872'315.82	213'442.75	29'724.44	1'056'034.13
14010	Allgemeiner Haushalt	872'315.82	213'442.75	29'724.44	1'056'034.13
14010.01	Strassen, Trottoire, Parkplätze	976'306.00	213'442.75		1'189'748.75
14010.99	WB Strassen / Verkehrswege	-103'990.18		29'724.44	-133'714.62
1402	Wasserbau	1'272'799.67	3'011.65	222'283.33	1'053'527.99
14020	Allgemeiner Haushalt	1'272'799.67	3'011.65	222'283.33	1'053'527.99
14020.01	Wasserbau	1'332'286.70	3'011.65	198'871.60	1'136'426.75
14020.99	WB Wasserbau	-59'487.03		23'411.73	-82'898.76
1403	Übrige Tiefbauten	2'260'812.92	439'911.24	520'800.58	2'179'923.58

Bilanz

2023

Konto	Bilanz Bilanzgliederung	Bestand per 01.01.2023	Veränderungen		Bestand per 31.12.2023
			Zuwachs	Abgang	
14030	Allgemeiner Haushalt	62'851.05		20'950.35	41'900.70
14030.01	Tiefbauten	249'803.00			249'803.00
14030.99	WB Tiefbauten	-186'951.95		20'950.35	-207'902.30
14031	Wasserversorgung	2'022'239.57	426'411.24	425'353.36	2'023'297.45
14031.01	Tiefbauten Wasserversorgung	3'068'772.35	426'411.24	255'681.80	3'239'501.79
14031.99	WB Tiefbauten Wasserversorgung	-1'046'532.78		169'671.56	-1'216'204.34
14032	Abwasserbeseitigung	175'722.30	13'500.00	74'496.87	114'725.43
14032.01	Tiefbauten Abwasseranlagen	187'434.45	13'500.00	72'111.00	128'823.45
14032.99	WB Tiefbauten Abwasserbeseitigung	-11'712.15		2'385.87	-14'098.02
1404	Hochbauten	14'550'368.79	131'973.30	611'044.72	14'071'297.37
14040	Allgemeiner Haushalt	14'550'368.79	131'973.30	611'044.72	14'071'297.37
14040.01	Verwaltungsliegenschaften	21'262'237.67	131'973.30		21'394'210.97
14040.98	Zusätzliche WB Hochbauten	-3'100'000.00			-3'100'000.00
14040.99	WB Hochbauten	-3'611'868.88		611'044.72	-4'222'913.60
1406	Mobilien VV	554'178.07		199'145.25	355'032.82
14060	Allgemeiner Haushalt	554'178.07		199'145.25	355'032.82
14060.01	Mobilien, Maschinen, Fahrzeug	1'688'997.05			1'688'997.05
14060.99	WB Mobilien	-1'134'818.98		199'145.25	-1'333'964.23
1409	Übrige Sachanlagen	119'181.07		19'863.51	99'317.56
14090	Allgemeiner Haushalt	119'181.07		19'863.51	99'317.56
14090.01	Übrige Sachanlagen	198'635.10			198'635.10
14090.99	WB übrige Sachanlagen	-79'454.03		19'863.51	-99'317.54
142	Immaterielle Anlagen	224'285.90	117'433.10	69'049.36	272'669.64
1420	Software	45'242.07		22'621.04	22'621.03
14200	Allgemeiner Haushalt	45'242.07		22'621.04	22'621.03
14200.01	Software	90'484.15			90'484.15
14200.99	WB Software	-45'242.08		22'621.04	-67'863.12
1429	Übrige immaterielle Anlagen	179'043.83	117'433.10	46'428.32	250'048.61
14290	Allgemeiner Haushalt	179'043.83	117'433.10	46'428.32	250'048.61

Bilanz

2023

Konto	Bilanz Bilanzgliederung	Bestand per 01.01.2023	Veränderungen		Bestand per 31.12.2023
			Zuwachs	Abgang	
14290.02	Planungen	287'864.10	117'433.10		405'297.20
14290.99	WB übrige immaterielle Anlagen	-108'820.27		46'428.32	-155'248.59
145	Beteiligungen, Grundkapitalien	122'650.75	400.00	1'260.00	121'790.75
1454	Beteiligungen an öffentlichen Unternehmungen	122'650.75	400.00	1'260.00	121'790.75
14540	Allgemeiner Haushalt	122'650.75	400.00	1'260.00	121'790.75
14540.01	653 Aktien BOGG AG Nominalwert 100.-- pro Aktie	46'199.75			46'199.75
14540.03	OerA Kreisschulhaus Untergäu	11'000.00			11'000.00
14540.04	30 Aktien Sportpark Olten AG Nominalwert 837.-- pro Aktie	13'650.00		1'260.00	12'390.00
14540.05	25 Aktien Spitex Untergäu AG Nominalwert 1'000.-- pro Aktie	25'000.00			25'000.00
14540.06	Anteilschein Genossenschaft Anzeiger Gäu Olten Nominalwert Anteilschein CHF 26'700.-	26'700.00			26'700.00
14540.07	Anteilschein Genossenschaft Elektra Untergäu Nominalwert Anteilschein CHF 100.-	100.00	400.00		500.00
14540.08	100 Ant.Gen.VEBO, Oensingen Nominalwert CHF 50.- pro Anteil	1.00			1.00
2	Passiven	32'586'223.27	31'972'582.64	33'053'366.47	31'505'439.44
20	Fremdkapital	16'442'729.47	31'274'719.20	32'351'751.86	15'365'696.81
200	Laufende Verbindlichkeiten	3'230'848.82	27'025'219.20	26'953'814.21	3'302'253.81
2000	Laufende Verbindlichkeiten aus Lieferungen und Leistungen von Dritten	1'958'192.71	18'564'186.50	18'534'949.11	1'987'430.10
20000	Laufende Verbindlichkeiten aus Lieferungen und Leistungen von Dritten	1'958'192.71	16'479'820.80	16'451'378.01	1'986'635.50
20000.01	Verwaltungskreditoren	1'660'640.96	15'164'173.25	15'130'568.76	1'694'245.45
20000.02	Röm.-kath. KG Hägendorf (Steuern)	183'173.85	683'767.55	687'670.35	179'271.05
20000.03	Evang.-ref. KG Olten (Steuern)	110'234.65	408'349.25	407'691.90	110'892.00
20000.04	Christkath. Kirchgemeinde (Steuern)	4'143.25	20'734.50	22'650.75	2'227.00
20000.05	Regionalfeuerwehr Untergäu RFU (Steuern)	0.00	202'796.25	202'796.25	0.00
20001	Kreditoren Sozial- und Personalversicherungen		2'084'365.70	2'083'571.10	794.60
20001.01	Sozialversicherungen (AHV/ALV/IV/EO/FAK)	0.00	891'847.90	891'847.90	0.00
20001.02	Personalvorsorgeeinrichtungen	0.00	980'286.80	979'492.20	794.60
20001.03	Kranken- und Unfallversicherungen	0.00	183'426.95	183'426.95	0.00
20001.04	Kreditor Quellensteuer	0.00	17'805.65	17'805.65	0.00
20001.10	KTV + SB (GAV)	0.00	10'998.40	10'998.40	0.00
2001	Kontokorrente mit Dritten	-77'670.79	7'438'846.29	6'917'757.55	443'417.95
20010	Kontokorrente mit Kanton und anderen Gemeinden		1'129'861.25	1'129'861.25	

Konto	Bilanz Bilanzgliederung	Bestand per 01.01.2023	Veränderungen		Bestand per 31.12.2023
			Zuwachs	Abgang	
20010.05	Kontokorrent mit röm.-kath. Kirchgemeinde	0.00	680'549.25	680'549.25	0.00
20010.06	Kontokorrent mit christkath. Kirchgemeinde	0.00	21'308.75	21'308.75	0.00
20010.07	Kontokorrent mit Evang.ref. Kirchgemeinde	0.00	428'003.25	428'003.25	0.00
20011	Kontokorrente mit Zweckverbänden und Anstalten	-77'670.79	6'308'985.04	5'787'896.30	443'417.95
20011.01	KK Regionalfeuerwehr Untergäu RFU	0.00	280'087.05	280'087.05	0.00
20011.02	KK Sozialregion Untergäu SRU	-241'130.89	5'585'480.04	5'344'349.15	0.00
20011.05	KK Kreisschule Untergäu (KSU)	163'460.10	443'417.95	163'460.10	443'417.95
2002	Steuern	1'350'326.90	1'022'186.41	1'501'107.55	871'405.76
20020	Verpflichtungen aus allgemeinen Gemeindesteuern	1'350'326.90	871'405.76	1'350'326.90	871'405.76
20020.01	Verpflichtungen aus allgemeinen Gemeindesteuern	1'350'326.90	871'405.76	1'350'326.90	871'405.76
20022	Steuerschulden MWST		150'780.65	150'780.65	
20022.02	MWST WASSERVERSORGUNG 2.5 % UST CHE-100.612.706	0.00	25'575.90	25'575.90	0.00
20022.04	MWST WASSERVERSORGUNG 7.7 % UST CHE-100.612.706	0.00	23'336.40	23'336.40	0.00
20022.12	MWST ABWASSERENTSORGUNG 7.7 % UST CHE-112.568.532	0.00	61'645.45	61'645.45	0.00
20022.14	MWST ABFALLENTSORGUNG 7.7 % UST CHE-112.568.526	0.00	40'222.90	40'222.90	0.00
201	Kurzfristige Finanzverbindlichkeiten	1'000'000.00	3'800'000.00	4'200'000.00	600'000.00
2010	Verbindlichkeiten gegenüber Finanzinstituten	1'000'000.00	3'800'000.00	4'200'000.00	600'000.00
20103	Kurzfristige Verbindlichkeiten gegenüber anderen Geldinstituten	1'000'000.00	3'800'000.00	4'200'000.00	600'000.00
20103.01	Raiffeisenbank / Kurzfristige Darlehen	1'000'000.00	3'800'000.00	4'200'000.00	600'000.00
204	Passive Rechnungsabgrenzungen	447'031.00	449'500.00	453'517.00	443'014.00
2047	Passive Rechnungsabgrenzungen Erfolgsrechnung	447'031.00	449'500.00	453'517.00	443'014.00
20470	Passive Rechnungsabgrenzungen Erfolgsrechnung	447'031.00	449'500.00	453'517.00	443'014.00
20470.01	Passive Rechnungsabgrenzungen ER	447'031.00	449'500.00	453'517.00	443'014.00
206	Langfristige Finanzverbindlichkeiten	11'276'907.05		744'420.65	10'532'486.40
2064	Darlehen, Schuldscheine	10'700'000.00		700'000.00	10'000'000.00
20640	Langfristige Darlehen	10'700'000.00		700'000.00	10'000'000.00
20640.04	Darlehen AKB Ablauf 1.9.2021 - 0.745 %	700'000.00		700'000.00	0.00
20640.05	Ausgleichskasse Ablauf 10.7.2024 - 1.22 %	5'000'000.00			5'000'000.00
20640.06	Darlehen RB Untergäu Ablauf 30.1.2025 - 1.00 %	5'000'000.00			5'000'000.00

Bilanz

2023

Konto	Bilanz Bilanzgliederung	Bestand per 01.01.2023	Veränderungen		Bestand per 31.12.2023
			Zuwachs	Abgang	
2069	Übrige langfristige Finanzverbindlichkeiten	576'907.05		44'420.65	532'486.40
20690	Übrige langfristige Finanzverbindlichkeiten	576'907.05		44'420.65	532'486.40
20690.01	Übrige langfristige Finanzverbindlichkeiten	576'907.05		44'420.65	532'486.40
209	Verbindlichkeiten gegenüber Spezialfinanzierungen und Fonds im Fremdkapital	487'942.60			487'942.60
2091	Verbindlichkeiten gegenüber Fonds im FK	438'853.10			438'853.10
20910	Verbindlichkeiten gegenüber Fonds im FK	438'853.10			438'853.10
20910.01	Ersatzabgaben für nicht erstellte Schutzräume	438'853.10			438'853.10
2093	Verbindlichkeiten gegenüber übrigen zweckgebundenen Fremdmitteln	49'089.50			49'089.50
20930	Verbindlichkeiten gegenüber übrigen zweckgebundenen Fremdmitteln	49'089.50			49'089.50
20930.01	Krisenfonds	49'089.50			49'089.50
29	Eigenkapital	16'143'493.80	697'863.44	701'614.61	16'139'742.63
290	Verpflichtungen (+) bzw. Vorschüsse (-) gegenüber Spezialfinanzierungen	6'243'821.51	474'135.36	2'385.87	6'715'571.00
2900	Spezialfinanzierungen im EK	6'243'821.51	474'135.36	2'385.87	6'715'571.00
29001	Wasserversorgung	3'328'060.46	230'313.19		3'558'373.65
29001.01	SF Eigenkapital Wasserversorgung	3'328'060.46	230'313.19		3'558'373.65
29002	Abwasserbeseitigung	2'622'927.01	152'381.94	2'385.87	2'772'923.08
29002.01	SF Eigenkapital Abwasser	1'203'849.16	8'142.81		1'211'991.97
29002.02	SF Werterhalt Abwasser	1'419'077.85	144'239.13	2'385.87	1'560'931.11
29003	Abfallbeseitigung	292'834.04	91'440.23		384'274.27
29003.01	SF Eigenkapital Abfallbeseitigung	292'834.04	91'440.23		384'274.27
291	Fonds	70'708.80	5'000.00	1'078.30	74'630.50
2910	Fonds im Eigenkapital	70'708.80	5'000.00	1'078.30	74'630.50
29100	Fonds im Eigenkapital	70'708.80	5'000.00	1'078.30	74'630.50
29100.01	Hägendorfer-Jahrringe	70'708.80	5'000.00	1'078.30	74'630.50
296	Neubewertungsreserve Finanzvermögen	222'160.40		75'313.50	146'846.90

Bilanz

2023

Konto	Bilanz Bilanzgliederung	Bestand per 01.01.2023	Veränderungen		Bestand per 31.12.2023
			Zuwachs	Abgang	
2960	Neubewertungsreserve Finanzvermögen	222'160.40		75'313.50	146'846.90
29600	Neubewertungsreserve Finanzvermögen	222'160.40		75'313.50	146'846.90
29600.01	Neubewertungsreserve Finanzvermögen	222'160.40		75'313.50	146'846.90
299	Bilanzüberschuss/-fehlbetrag	9'606'803.09	218'728.08	622'836.94	9'202'694.23
2990	Jahresergebnis	-218'728.08	218'728.08	404'108.86	-404'108.86
29900	Jahresergebnis	-218'728.08	218'728.08	404'108.86	-404'108.86
29900.01	Jahresergebnis	-218'728.08	218'728.08	404'108.86	-404'108.86
2999	Kumulierte Ergebnisse der Vorjahre	9'825'531.17		218'728.08	9'606'803.09
29990	Kumulierte Ergebnisse der Vorjahre	9'825'531.17		218'728.08	9'606'803.09
29990.01	Kumulierte Ergebnisse der Vorjahre	9'825'531.17		218'728.08	9'606'803.09
	Total Aktiven	32'586'223.27	78'262'414.72	79'343'198.55	31'505'439.44
	Total Passiven	32'586'223.27	31'972'582.64	33'053'366.47	31'505'439.44
	Aktivenüberschuss				0.00